తెలుగు జాతీయ దినపత్రిక

వార్త

epaper.vaartha.com WWW.VAARTHA.COM

తాడేపల్లిగూడెం : fb.com/vaartha Digital

Published from Tadepalligudem, Vijayawada, Hyderabad, Visakhapatnam, Rajahmundry, Guntur, Nizamabad, Ongole, Warangal, Tirupathi, Kadapa, Kurnool, Anantapur, Karimnagar, Mahabubnagar, Khammam, Nellore, Nalgonda, Srikakulam

7-2-2026 శనివారం సంపుటి: 32 సంచిక: 07 పేజీలు: 8+4 వెల: 6.50

ఇక డిజిటల్ పాస్‌బుక్‌లు

>> వివరించారు. ఎవరైనా భూ రికార్డులను తారుమారు చేస్తే కఠిన శిక్షలు అమలు చేసేలా నిబంధనలు తీసుకొ చ్చామని తెలిపారు. ప్రతి అసెంబ్లీ నియోజకవర్గానికి రెండు గ్రామాల చొప్పున రాష్ట్రవ్యాప్తంగా 279 గ్రామాల్లో సర్వే చేపట్టి 1.16 లక్షల మందికి పట్టాదారు పాస్ పుస్తకాలు జారీ చేస్తున్నామని ముఖ్యమంత్రి వెల్లడించారు. ఇప్పటివరకు 37.40 లక్షల పాస్ పుస్తకాలు సిద్ధమయ్యాయని, ఇంకా 62 లక్షల పాస్ పుస్తకాలు జారీ చేయాల్సి ఉందని తెలిపారు. 9500 గ్రామాల్లో సర్వే పూర్తి చేసి 2027 డిసెంబరు నాటికి ప్రతి అర్హుడికి పాస్ పుస్తకాలు అందించడమే లక్ష్యమని చెప్పారు. వారసత్వ భూముల మ్యూటేషన్‌ను కేవలం రూ.100తో పూర్తి చేసే విధానాన్ని అమలు చేస్తున్నా మని తెలిపారు. భూ సమస్యల పరిష్కారం కోసం ప్రతి నెల 9వ తేదీన ప్రత్యేక కార్యక్రమం నిర్వహిస్తూ, ఎటువంటి లంచాలు లేకుండా పాస్ పుస్తకాలు జారీ చేసేలా చర్యలు తీసుకుంటున్నామని పేర్కొన్నారు. రైతులకు లాభదాయక సాగు విధానాలను ప్రోత్సహిస్తూ ఆధునిక సాంకేతిక పరిజ్ఞానాన్ని వినియోగిస్తున్నామని ముఖ్యమంత్రి తెలిపారు. సంక్షేమ పథకాలతో పాటు అభివృద్ధి కార్యక్రమాలను సమాంతరంగా అమలు చేస్తున్నామని పేర్కొన్నారు. ప్రధాని నరేంద్ర మోదీ, పవన్ కల్యాణ్‌తో కలిసి కూటమిగా ప్రజల ముందుకు వచ్చి ఇచ్చిన సూపర్ సిక్స్ హామీలను అమలు చేస్తున్నామని తెలిపారు. గతంలో కరవుతో ఇబ్బందులు ఎదుర్కొన్న రాయలసీమను ఉద్యాన హబ్‌గా మార్చే దిశగా ప్రభుత్వం చర్యలు చేపట్టిందని ముఖ్యమంత్రి పేర్కొన్నారు. ప్రతి సంవత్సరం 200 లక్షల మెట్రిక్ టన్నులకు పైగా ఉద్యాన ఉత్పత్తులు ఈ ప్రాంతం నుంచి వస్తున్నాయని చెప్పారు. డ్రిప్ ఇరిగేషన్ సహా పలు పథకాల ద్వారా నీటి వనరులను విస్తరించామని తెలిపారు. రాష్ట్రంలోని ప్రతి ఎకరాకు సాగునీరు అందించడమే ప్రభుత్వ లక్ష్యమని, పశ్చిమ కర్నూలుకు కూడా సాగునీరు అందించేలా చర్యలు తీసుకుంటామని వెల్లడించారు. వేదవతి, గురు రాఘవేంద్ర, రాజోలిబండ ప్రాజెక్టులను పూర్తి చేసి సాగునీరు అందిస్తామని చెప్పారు. తుంగభద్ర జలాలను కర్నూలు జిల్లాకు మరింతగా వినియోగించేలా చర్యలు తీసుకుంటామని తెలిపారు. గుండ్రేవుల ప్రాజెక్టు విషయంలో పొరుగు రాష్ట్రాలతో చర్చించి సమస్యలు పరిష్కరిస్తామని వెల్లడించారు.

పోలవరం పూర్తి చేసి జాతికి అంకితం: పోలవరం ప్రాజెక్టును పూర్తి చేసి గోదావరి పుష్కరాల నాటికి జాతికి అంకితం చేస్తామని ముఖ్యమంత్రి ప్రకటించారు. పట్టిసీమ ద్వారా కృష్ణా డెల్టాకు గోదావరి నీటిని అందిస్తూ, శ్రీశైలం నీటిని రాయలసీమకు మళ్లిస్తున్నామని చెప్పారు. నీరు అందుబాటులో ఉంటే వ్యవసాయం మాత్రమే కాదు పరిశ్రమలు కూడా అభివృద్ధి చెందుతాయని పేర్కొన్నారు. గొల్లపల్లి ప్రాజెక్టు పూర్తి చేసి కియా మోటార్స్‌కు నీటి సరఫరా కల్పించినట్లు తెలిపారు.

గత పాలనలో భారీగా ప్రజాధనాన్ని ఖర్చు! : గత పాలనలో భూ వివాదాలు పెరిగాయని, రైతుల భూములను 22ఏ కింద పెట్టి ఇబ్బందులకు గురి చేశారని ముఖ్యమంత్రి విమర్శించారు. ప్రజల నుంచి వచ్చే అర్జీల్లో 80 శాతం భూ వివాదాలకు సంబంధించినవేనని చెప్పారు. సర్వే రాళ్లపై ఫోటోలు ముద్రించేందుకు భారీగా ప్రజాధనాన్ని ఖర్చు చేశారని ఆరోపించారు. ప్రజల పన్నుల డబ్బులను దుర్వినియోగం చేశారని విమర్శించారు.

భవిష్యత్తులో విద్యుత్ చార్జీలు పెంచబోము! ప్రజలకు భారం పడకుండా భవిష్యత్తులో విద్యుత్ చార్జీలు పెంచబోమని ముఖ్యమంత్రి హామీ ఇచ్చారు. గత ప్రభుత్వాలు చేసిన అప్పులను చెల్లించాల్సి రావడం వల్ల రాష్ట్రంపై ఆర్థిక భారం పెరిగిందని పేర్కొన్నారు.

ఏకసభ్యకమిటీతో 'కల్తీనెయ్యి'లో మలుపులేనా!

-మొత్తం తప్పిదాలకు కీలక వ్యక్తులే టార్గెట్‌గా పరిణామాలు!

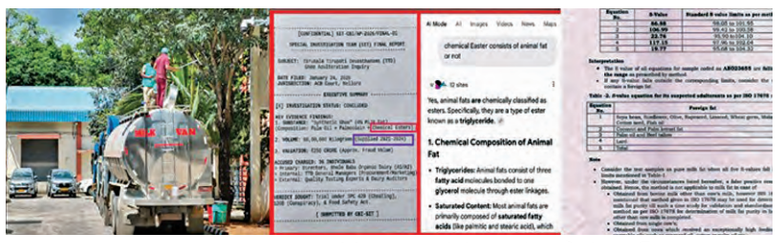

తిరుమల,పిబ్రవరి 6ప్రభాతవార్తప్రతినిధి: వైసిపి ప్రభుత్వంలోని గత వైసిపి బోర్డు పెద్దల అనూహ్య నిర్ణయాలతో తిరుమల లడ్డూలకు కల్తీనెయ్యి సరఫరా జరిగిన కేసు బాగోతం చిలికిచిలికిగాలివానలా తయారైంది. 250కోట్ల రూపాయల మేరకు అవినీతి జరిగిందనే ఆరోపణలపై ఈ కేసులో గత ఏడాదే సుప్రీంకోర్టు కలుగజేసుకుని ఏకంగా సిబిఐ, రాష్ట్రపోలీస్ అధికారులను, ఫుడ్‌అనాలటిసిస్ విభాగం నిపుణులతో సిట్ పేరుతో కమిటీ నియమించింది. ఈ కమిటీలోని అధికారులు క్షేత్రస్థాయిలో అన్ని కోణాల్లో సమగ్రంగా దర్యాప్తు చేపట్టి కీలక విషయాలను నివేదికగా ప్రభుత్వానికి అందజేశారు. పాత్రధారులను తేల్చిన సిట్ అసలు సూత్రధారుల జోలికెళ్ళకపోవడం ఇప్పుడు మరింత రచ్చకు కారణమైంది. కల్తీనెయ్యి బాగోతంలో టెండర్ నిబంధనలు మార్చి వారికి అనుకూలంగా తయారుచేసుకోవడం, ఆపై కల్తీనెయ్యిగా గుర్తించినా రద్దుచేయకపోవడం వంటివి ఇప్పుడు కీలకంగా దర్యాప్తు సాగనుంది. ఇందుకు రాష్ట్రప్రభుత్వం,మంత్రిమండలి స్వయంగా ఏకసభ్యకమిటీని నియమించేందుకు సిద్ధమైంది. కల్తీ వ్యవహారంలో కర్త,కర్మ,క్రియ ఎవరున్నా రనేది తేల్చాలని గట్టిగా పట్టుబడుతున్నారు. మరీ ఆ ఏకపక్ష కమిటీ దర్యాప్తు చేపడితే ఎలాంటి పరిణామాలు చోటు చేసు కోబోతున్నాయనేది కూడా అందరిలోనూ ఆందోళనకలిగిస్తోంది. తిరుమల వేంకటేశ్వర స్వామి దర్శనం తరువాత అంతే పవిత్రంగా తయారుచేసే లడ్డూలకు 2019-2024 మధ్యకాలంలో కల్తీ నెయ్యి సరఫరా చేసినా టిటిడిలో పట్టించుకోని పాపంలో కీలక సూత్రధారులను తేల్చే పనిలో ప్రభుత్వం పట్టుదలగా ముందుకు కదులుతోంది. ఏకపక్ష కమిటీని న్యాయవిభాగానికి చెందిన జడ్జితో ఏర్పాటుచేస్తారా అనేది తేలాల్సి ఉంది. గత వైసిపి ప్రభుత్వంలో 2020-24వరకు కల్తీనెయ్యి సరఫరా చేశారనే అంశంలో తమిళనాడు ఏఆర్ డైరీ యాజమాన్యం ఎండి రాజశేఖరన్,సరఫరా దారులు ఉత్తరప్రదేశ్‌కు, ఉత్తరాఖండ్ రూర్కే బోలేబాబాడైరీకి చెందిన అప్పటి డైరెక్టర్లు విపిన్‌జైన్, షోమిల్‌జైన్, వైష్ణవీడైరీ (పూనంబాక)సిఇఒ అపూర్వ వినయ్‌కాంత్ చావ్డాలను సిబిఐ అధికారులు కటకటాల్లోనికి పంపడం,బెయిల్‌పై బయటకు రావడం జరిగింది. ఇంకా వైష్ణవీ డైరీకి సంబంధించి నెయ్యిసరఫరా కేసులో లారీ డ్రైవర్లే డైరెక్టర్లుగా కాగితాలపై చలామణి అయ్యి ఈ లోపాయికారి ఒప్పందం, తప్పిదాలు చేశారనేది సిబిఐ విస్తుపోయే నిజాలు సేకరించినట్లు తెలిసింది. గత ఐదేళ్లలో నాణ్యతలేని, కల్తీ నెయ్యి తక్కువ ధరకు సరఫరా చేస్తామని డైరీల యాజమాన్యం, కాంట్రాక్టర్లు ఆసక్తిచూపడం, కల్తీ నెయ్యేగాక ఏకంగా జంతువుల కొవ్వు, పామాయిల్, పందికొవ్వు , చేపనూనెతో బాటు ఇతరత్రా సోయాబీన్, పొద్దుతిరుగుడు, ఆలివ్,గోధుమబీన్, మొక్క జొన్న, పత్తిగింజలతో నూనె వినియోగించారనేది నిందితుల రిమాండ్ రిపోర్టులో చోటుచేసుకున్న విషయం. గత ఐదేళ్ళలో పనిచేసిన టిటిడి అధికారులు, గత టిటిడి బోర్డుకు ఈ వాస్తవాలు తెలియవా?! తెలిసినా నోరుమూసుకుని పాలనసాగించారా అనేది ఇప్పుడు ఏకపక్షకమిటీ తేల్చుతుందనేది చర్చమొదలైంది. 2019లో రాష్ట్రంలో వైసిపి అధికారంలోకి వచ్చి ముఖ్యమంత్రిగా వైఎస్ జగన్మోహన్‌రెడ్డి హయాంలో తొలుత రెండుసంవత్సరాలు స్వయాన జగన్ బాబాయి ,మాజీ ఎంపి వైవి సుబ్బారెడ్డి ఛైర్మన్‌గా కొనసాగారు. టిటిడిలో తిరుమల జెఇఒ పోస్టును అప్‌గ్రేడ్ చేసి అదనపు ఇఒ పోస్టుగా సృష్టించి కేంద్రంలోని రక్షణవిభాగంలో ఉన్న ఏవి ధర్మారెడ్డిని ఆ స్థానంలో కూర్చోబెట్టారు.అదే సమయంలో టిటిడి ఇఒగా డాక్టర్ కెఎస్ జవహర్‌రెడ్డిని నియమించుకుని రెండేళ్ళు కొనసాగారు. గత ప్రభుత్వంలో లడ్డూల నాణ్యత, రుచిపై తీవ్రస్థాయిలో అసహనం, అసంతృప్తి, భక్తులు ఏకంగా డయల్ యువర్ ఇఒకు కూడా విన్నవించిన సందర్భాలు ఉన్నాయి. తిరుమలలో లడ్డూ తయారీకి ప్రతిరోజూ 500లీటర్ల వరకు నెయ్యిని వినియోగిస్తుంది. ఇ ప్రొక్యూర్‌మెంట్ ద్వారా నెయ్యి సరఫరా చేసుకునే టిటిడి నెయ్యినాణ్యత పరీక్ష ల్యాబ్ తిరుమలలోనే ఉంది. అప్పట్లో కొంతవరకు లడ్డూల నాణ్యతపై దుమారం రేగుతూనే ఉన్నా చివరకు 2023లో ధర్మకర్తలమండలి మార్పుజరిగింది. ఈ మార్పుతో టిటిడిలో పూర్తిగా నెయ్యిసరఫరాలో నాణ్యతలేదని, దీనివెనుక టిటిడిలో ఉన్నతాధికారి హస్తం, తమిళనాడుకు చెందిన ఓ నేత ప్రమేయం ఉందని సిబిఐ దర్యాప్తు అధికారులు విస్తుబోయే నిజాలు రాబట్టారు. ఉత్తరాఖండ్ రూర్కే బోలేబాబాడైరీ కల్తీనెయ్యికి కీలకమనేది నివేదికలో పొందుపరిచిన విషయం. కల్తీనెయ్యి వినియోగించారనే సంచలన బాగోతంలో పలు రకాలుగా పలు కీలక విషయాలు తెలిసినా సూత్రదారులు అప్పట్లోనే కొనుగోలుకమిటీ ఏమేరకు నిబంధనలు పాటించి నెయ్యిసరఫరాకు టెండర్లు పిలిచారు, టెండర్లలో పాల్గొన్న ఐదుసంస్థలు, కాంట్రాక్టర్ల నుండి కమీషన్లు వంటివి ఇప్పుడు ఏకపక్ష కమిషన్ తేల్చనుంది. తిరుమల లడ్డూల తయారీకి 60లక్షల కిలోల కెమికల్స్ వాడారని సిట్ వెలుగులోకి తెచ్చింది. ఈ కల్తీనెయ్యితో 20కోట్ల లడ్డూలు తయారుచేసిభక్తులకు విక్రయించారని కూడా పేర్కొంది.మొత్తం 36మంది నిందితులుగా పేర్కొంటూ అందులో 12మంది టిటిడి అధికారులు ప్రమేయం కూడా ఉందని సంచలనరిపోర్టులో వెల్లడించడం కొసమెరుపు.

బాత్‌రూమ్ రసాయనాలతో తయారీ?

>> స్వామివారి లడ్డూలను తయారు చేయించి భక్తుల మనోభావాలను దెబ్బతీశారని ఆయన మండిపడ్డారు. ఈ వ్యవహారంలో గత ప్రభుత్వ నాయకులు అబద్ధాలు ప్రచారం చేస్తున్నారని చంద్రబాబు గారు విమర్శించారు. నెయ్యి కల్తీ కాలేదని సీబీఐ లేదా సిట్ క్లీన్ చిట్ ఇచ్చాయని వారు మాట్లాడుతున్నారని, కానీ వాస్తవానికి వారి కుటుంబ సభ్యులే కల్తీ జరిగిందని ఒప్పుకున్నారని గుర్తు చేశారు. గత టీటీడీ ఛైర్మన్ వై.వి. సుబ్బారెడ్డి గారే స్వయంగా కల్తీ జరిగిందని చెప్పిన విషయాన్ని ఈ సందర్భంగా ముఖ్యమంత్రి ప్రస్తావించారు. ప్రజా సమస్యల పరిష్కారమే లక్ష్యం...
ప్రజా సమస్యల పరిష్కారం, రైతుల సంక్షేమం, రాష్ట్ర అభివృద్ధి ప్రభుత్వ ప్రధాన లక్ష్యాలని ముఖ్యమంత్రి చంద్రబాబు నాయుడు తెలిపారు. అభివృద్ధి, సంక్షేమాన్ని సమన్వయం చేస్తూ రాష్ట్రాన్ని ముందుకు తీసుకెళ్తామని హామీ ఇచ్చారు.

అండర్-19 వన్డే వరల్డ్ కప్ భారత్‌దే

>> అంబ్రిష్ సత్తా చాటి భారత విజయంలో కీలక పాత్ర పోషించారు. 2022 ఎడిషన్ తర్వాత టీమిండియా విజేతగా నిలిచింది. అప్పుడు కూడా ఇంగ్లండ్‌పైనే భారత్ విజయం సాధించడం గమనార్హం.ఈ మ్యాచ్‌లో ముందుగా బ్యాటింగ్ చేసిన భారత అండర్ 19 టీమ్ నిర్ణీత 50 ఓవర్లలో 9 వికెట్లకు 411 పరుగుల భారీ స్కోర్ చేసింది. వైభవ్ సూర్యవంశీ(80 బంతుల్లో 15 ఫోర్లు, 15 సిక్స్‌లతో 175) విధ్వంసకర శతకంతో చెలరేగగా, కెప్టెన్ ఆయుష్ మాత్రే(51 బంతుల్లో 7 ఫోర్లు, 2 సిక్స్‌లతో 53) హాఫ్ సెంచరీ సాధించాడు. అభిజ్ఞాన్ కుండు(40), విహాన్ మల్హోత్రా(30), వేదాంత్ త్రివేది(32), కాన్విక్(37 నాటౌట్) దూకుడుగా ఆడారు. ఇంగ్లండ్ బౌలర్లలో సెబాస్టియన్ మోర్గాన్, అలెక్స్ గ్రీన్ రెండేసి వికెట్లు తీయగా, జేమ్స్ మింటో(3/63) మూడు వికెట్లు పడగొట్టాడు. మన్నీ లమ్స్‌డెన్ ఒక వికెట్ తీసాడు. అనంతరం ఇంగ్లండ్ 40.2 ఓవర్లలో 311 పరుగులకు ఆలౌటైంది. ఇంగ్లండ్ బ్యాటర్లలో కాలెబ్ ఫాల్కోనర్(67 బంతుల్లో 9 ఫోర్లు, 7 సిక్స్‌లతో 115) సెంచరీతో రాణించినా.. బెన్ డాకిన్స్(56 బంతుల్లో 7 ఫోర్లు, 2 సిక్స్‌లతో 66) హాఫ్ సెంచరీతో సత్తా చాటినా ఫలితం లేకపోయింది. భారత బౌలర్లలో అంబ్రిష్(3/56) మూడు వికెట్లు తీయగా, దీపేష్ దేవండ్రన్(2/64), కాన్విక్ చౌహాన్(2/63) రెండేసి వికెట్లు తీయగా, ఖిలాన్ పటేల్, ఆయుష్ మాత్రే తలో వికెట్ తీసారు.ఇప్పటి వరకు ఈ టోర్నీలో 10 ఫైనల్స్ ఆడిన టీమిండియా 6 సార్లు విజేతగా నిలిచింది. 2000, 2008, 2012, 2018, 2022, 2026లో భారత్ విజేతగా నిలిచింది. విధ్వంసకర శతకంతో చెలరేగిన 14 ఏళ్ల వైభవ్ సూర్యవంశీకి ప్లేయర్ ఆఫ్ ది టోర్నీతో పాటు ప్లేయర్ ఆఫ్ ది సిరీస్ అవార్డు దక్కింది.

జనసేన ఎమ్మెల్యే అరవ శ్రీధర్ కేసులో కీలక ఉత్తర్వులు జారీ చేసిన హైకోర్టు

- అరెస్ట్‌పై మధ్యంతర ఉత్తర్వులు, తొందరపడి చర్యలు తీసుకోవద్దని పోలీసులకు ఆదేశం

హైకోర్టు నేపథ్యంలో జనసేన ఎమ్మెల్యే అరవ శ్రీధర్

విజయవాడ.ఫిబ్రవరి 6,ప్రభాతవార్తప్రతినిధి: కడప జిల్లా రైల్వే కోడూరు ఎమ్మెల్యే, జనసేన నేత అరవ శ్రీధర్ లైంగిక వేధింపుల కేసుపై ఇవాళ హైకోర్టు స్పందించింది. తనపై నమోదైన కేసును క్వాష్ చేయాలని కోరుతూ ఆయన హైకోర్టును ఆశ్రయించారు.ఎమ్మెల్యే దాఖలు చేసిన పిటిషన్ పై విచారణ జరిపిన హైకోర్టు... పోలీసులకు కీలక ఆదేశాలు ఇచ్చింది.గత నెలలో రైల్వే కోడూరు నియోజకవర్గంలో పంచాయతీ ఆఫీసులో పనిచేస్తున్న హర్ష వీణ అనే ఉద్యోగిని ఎమ్మెల్యే అరవ శ్రీధర్ పై లైంగిక వేధింపులు, సంబంధం ఆరోపణలు చేసింది. అనంతరం పలు వీడియోలు కూడా విడుదల చేసింది. దీనిపై స్పందించిన జనసేన పార్టీ ఆయన్ను పార్టీ కార్యకలాపాలకు దూరంగా ఉంచింది. పోలీసులు కూడా కేసు నమోదు చేశారు. దీంతో అరవ శ్రీధర్ హైకోర్టును ఆశ్రయించారు. తనపై పోలీసులు నమోదు చేసిన కేసును కొట్టేయాలని కోరుతూ క్వాష్ పిటిషన్ దాఖలు చేశారు. ఆదేశాలు ఇచ్చింది. అరవ శ్రీధర్ పిటిషన్ పై విచారణ జరిపిన హైకోర్టు.. ఈ వ్యవహారంలో ఆయనకు నోటీసులు ఇచ్చి వివరణ తీసుకోవాలని ఆదేశాలు ఇచ్చింది. ఎమ్మెల్యేపై అరెస్టు వంటి కఠిన చర్యలు తీసుకోకుండా మధ్యంతర ఉత్తర్వులు ఇచ్చింది. ఒకవేళ అరెస్టు చేయాల్సి వచ్చినా రాతపూర్వకంగా కారణాలను నమోదు చేయాలని పోలీసులకు హైకోర్టు న్యాయమూర్తి జస్టిస్ వెంకట జ్యోతిర్మయి స్పష్టమైన ఆదేశాలు ఇచ్చారు. ఈ సందర్భంగా ఎమ్మెల్యే లాయర్లు తమ క్లయింట్ పై రాజకీయ కక్ష య్యతో ఈ కేసు పెట్టారని, అందుకే దీన్ని కొట్టేయాలని కోరారు.

వారం - వర్జ్యం

07-02-2026, శనివారం
శ్రీ విశ్వావసు నామ సంవత్సరం,
మాఘమాసం, ఉత్తరాయణం
శిశిర ఋతువు, కృష్ణపక్షం, ధనిష్ఠ కార్తె
షష్ఠి రా. 2.56
చిత్త రా. 2.30
వర్జ్యం : ఉ. 8.41-10.28
దు. ఉ. 6.30-8.06
రాహుకాలం - ఉ. 9.00-10.30

వార్తాఫలం

మేషం : విన్నూత్నరీతిలో రాజీయత్నాలు చేసికొన్ని అంశాలను అనుకూలంగా మార్చు కుంటారు. ఆరోగ్యం పట్ల శ్రద్ధ అవసరం.

వృషభం : మీకు నచ్చిన ఒక వ్యక్తిని ఆదర్శంగా తీసుకుని అదే బాటలో పయనించాలని నిశ్చయించుకుంటారు.

మిథునం: తనభాలను విడివిస్తారు. ప్రయత్నాలను ప్రారంభిస్తారు. ఆరోగ్య విషయంలో మెలుకువ అవసరం.

కర్కాటకం: కుటుంబ సభ్యులతో కలిసి ఆనందంగా గడుపుతారు. మిత్రుల నుండి ముఖ్య సమాచారం అందుకుంటారు.

సింహం: అంతంత మాత్రంగా ఉన్న సంబంధాలను నిలుపుకోవడానికి గాను చేసే యత్నాలు ఫలిస్తాయి.వాహనసౌఖ్యం.

కన్య : నిష్కారణమైన నిరాశ, నిస్పృహల మధ్య కాలం వెళ్ళదీస్తారు. దైవబలాన్ని ఎక్కువగా నమ్ముతారు. వస్త్రలాభం.

తుల : జీవిత భాగస్వామి సలహాతో కొత్త కార్య క్రమాలకు శ్రీకారం చుడతారు. వాహనసౌఖ్యం. కొత్త మిత్రులు పరిచయమవుతారు.

వృశ్చికం: నన్నిహితులతో స్వల్ప అభిప్రాయభేదాలు ఏర్పడే సవకాశాలు ఉన్నాయి. జాగ్రత్త వహించండి.

ధనుస్సు: తియ్యని మాటలతో మోసగించే వ్యక్తులు తారసపడతారు. అప్రమత్తంగా ఉండండి.విద్యా, ఉద్యోగావకాశాలు పొందుతారు.

మకరం: ప్రజాకర్షణతో ముడిపడిన వ్యవ హారాలు సానుకూల పడతాయి. విహారయాత్రలు చేస్తారు.విద్యా, ఉద్యోగావకాశాలు పొందుతారు.

కుంభం: పట్టుదలను అధికంగా కలిగివుంటారు. అవగాహన లోపం వలన ఓ సందర్భంలో ఇబ్బంది పడతారు.

మీనం : వ్యాపారస్థులు జాగరూకతతో మెలగవలసి ఉంటుంది. గృహావసరాల ఖర్చులు అధికంగా ఉంటాయి.

- శ్రీమతి ములుగు శివజ్యోతి, కోఠి, హైదరాబాద్

తిరుమల ఆలయంలో ధ్వజస్తంభానికి నమస్కరిస్తున్న నూతన ఇఒ ముద్దాడ

భక్తుల విశ్వాసం చూరగొనేలా పనిచేస్తా

- అందరి సలహాలు,సూచనలతో ప్రభుత్వ నమ్మకాన్ని నిలబెడతా
- టిటిడి నూతన ఇఒ ముద్దాడ రవిచంద్ర

తిరుమల,ఫిబ్రవరి 6ప్రభాతవార్తప్రతినిధి: శ్రీవేంకటేశ్వరస్వామి సేవకుడిగా కోట్లాదిమంది భక్తులకు సేవచేసే భాగ్యం దక్కిందని, భక్తుల విశ్వాసం చూరగొనేలా పరిపాలన సాగిస్తానని టిటిడి నూతన ఇన్‌ఛార్జి ఇఒ ,సిఎంఒ ముఖ్యకార్యదర్శి ముద్దాడ రవిచంద్ర తెలిపారు. ఇదివరకు టిటిడిలో పనిచేసిన పూర్వ ఇఒలు,అనుభవజ్ఞుల సూచనలతో మరింత చక్కగా పనితీరు ఉంటుందని అభిప్రాయం వెల్లడించారు. టిటిడి బోర్డు, అధికారులతో బాటు అందరి సలహాలు, సూచనలు తీసుకుని సమన్వయంతో ముందుకు సాగుతానని అన్నారు. ధార్మిక సంస్థలో ఏ విషయంలో కూడా భక్తుల మనోభావాలు దెబ్బతినకుండా చూస్తానని, శ్రీవారిపై భక్తివిశ్వాసాలు సన్నగిల్లకుండా తదనుగుణంగా పరిపాలన కొనసాగిస్తానని చెప్పారు. తనకు ఈ అవకాశం కల్పించిన ముఖ్యమంత్రి చంద్రబాబునాయుడుకు ధన్యవాదాలు తెలియజేశారు. నూతన ఇఒగా ముద్దాడ రవిచంద్ర బాధ్యతలు స్వీకరించడానికి ముందే ఆయన సామాన్యభక్తుడిగానే వైకుంఠమ్ 1 క్యూకాంప్లెక్స్‌మీదుగా ఆలయంలోనికి చేరుకున్నారు. ఆలయ మహద్వారం వద్ద టిటిడి ఇన్‌ఛార్జి ఇఒ ,అదనపు ఇఒ చిరుమామిళ్ళ వెంకయ్యచౌదరి, జెఇఒలు వి.వీరబ్రహ్మం, డాక్టర్ ఎ.శరత్, సివిఎస్ఒ కెవి మురళీకృష్ణ, ఆలయ డిప్యూటీ ఇఒ లోకనాథం, ఆలయ పేష్కార్ రామకృష్ణ,సిపిఆర్ఒ డాక్టర్ తలారి రవి స్వాగతం పలికారు. ఆలయంలోపలకు చేరుకున్న ముద్దాడ దంపతులు,కుటుంబసభ్యులు తోలుత ధ్వజస్తంభానికి నమస్కరించారు. అనంతరం ఆనందనిలయంలోపల శ్రీవేంకటేశ్వరస్వామిని దర్శించుకుని కానుకలు సమర్పించారు. రంగనాయకుల మండపంలో ఇఒగా ముద్దాడ రవిచంద్రకు ఇన్‌ఛార్జి ఇఒ వెంకయ్యచౌదరి బాధ్యతలు అప్పగించారు. అనంతరం వేదపండితులు వేదాశీర్వచనం చేశారు. ఇన్‌ఛార్జి ఇఒ వెంకయ్యచౌదరి శ్రీవారి తీర్థప్రసాదాలు, స్వామివారి చిత్రపటం అందజేశారు. అంతకుముందు ఉదయం ముద్దాడ దంపతులు తిరుమల క్షేత్రసాంప్రదాయం పాటిస్తూ తొలుత శ్రీవరాహస్వామిని దర్శనం చేసుకున్నారు.

తెలంగాణలో మళ్లీ వచ్చేది కెసిఆర్ సర్కారే: హరీష్ రావు

మంచిర్యాల జిల్లా నస్పూర్ కార్నర్ మీటింగ్‌లో కాంగ్రెస్ పాలనపై నిప్పులు చెరిగిన బీఆర్ఎస్ నేత

నస్పూర్, ఫిబ్రవరి 6, ప్రభాతవార్త : రాష్ట్రంలో మళ్ళీ రాబోయేది కేసీఆర్ నేతృత్వంలోని బీఆర్ఎస్ ప్రభుత్వమేనని బీఆర్ఎస్ శాసనసభా పక్ష ఉప నేత తన్నీరు హరీష్ రావు ధీమా వ్యక్తం చేశారు. మంచిర్యాల జిల్లా నస్పూర్‌లో శుక్రవారం నిర్వహించిన కార్నర్ మీటింగ్ కు ఆయన ముఖ్య అతిథిగా హాజరయ్యారు. ఈ సందర్భంగా హరీష్ రావు మాట్లాడుతూ తెలంగాణ ఉద్యమ సమయంలో సింగరేణి కార్మికులు చేసిన సమ్మెతో ఢిల్లీ దద్దరిల్లిందని గుర్తు చేశారు. ఎంతో మంది అమరవీరుల బలిదానాలు, త్యాగాలతో తెలంగాణ రాష్ట్రాన్ని సాధించుకున్నట్లు తెలిపారు. పదేళ్ల బీఆర్ఎస్ పాలనలో తెలంగాణ అన్ని రంగాల్లో అభివృద్ధి సాధించిందని పేర్కొన్నారు. ధాన్యం ఉత్పత్తిలో రాష్ట్రాన్ని దేశంలోనే నెంబర్ వన్ గా నిలిపిన ఘనత కేసీఆర్ కే దక్కుతుందని వివరించారు. 200 రూపాయల పెన్షన్ ను 2000 రూపాయలకు పెంచి ఆసరాగా నిలిచామని చెప్పారు. కేసీఆర్ ప్రవేశపెట్టిన మిషన్ భగీరథ, మిషన్ కాకతీయ పథకాలు నేడు దేశానికే ఆదర్శంగా నిలిచాయని హరీష్ రావు కొనియాడారు. 30 ఏళ్ల మంచిర్యాల జిల్లా ఆకాంక్షను కేసీఆర్ సాకారం చేశారని గుర్తు చేశారు. జిల్లాకు మెడికల్ కాలేజీతో పాటు అద్భుతమైన కలెక్టరేట్ భవనాన్ని నిర్మించినట్లు చెప్పారు. సింగరేణిని అద్భుతంగా తీర్చిదిద్దడమే కాకుండా, కారుణ్య నియామకాలు అమలు చేసి కార్మిక కుటుంబాల్లో వెలుగులు నింపినట్లు తెలిపారు. సింగరేణి స్థలాల్లో ఇళ్లు నిర్మించుకున్న 3200 మందికి పట్టాలు పంపిణీ చేసిన విషయాన్ని ఈ సందర్భంగా ప్రస్తావించారు. రాష్ట్రంలో 1,67,000 ఉద్యోగాలు కల్పిం చడంతో పాటు 1000 గురుకుల పాఠ శాలలను ప్రారంభించినట్లు వెల్లడించారు. రెండున్నరేళ్ల పాలనలో రేవంత్ రెడ్డి రాష్ట్రాన్ని సర్వనాశనం చేశారని హరీష్ రావు ఆరోపించారు. కాంగ్రెస్ ఎన్నికల హామీలైన మహిళలకు నెలకు 2500 రూపాయలు, వృద్ధులకు 4 వేల పెన్షన్, యువతులకు స్కూటీలు ఏమయ్యాయని ప్రశ్నించారు. కల్యాణ లక్ష్మితో పాటు తులం బంగారం, నిరుద్యోగ భృతి ఊసే లేదని మండిపడ్డారు. కేసీఆర్ హయాంలో భూముల ధరలు పెరిగితే, కాంగ్రెస్ అధికారంలోకి వచ్చాక పాతాళానికి పడిపోయాయని విమర్శించారు. బీఆర్ఎస్ కు అధికారం ముఖ్యం కాదని, ప్రజల క్షేమమే ముఖ్యమని స్పష్టం చేశారు.

మున్సిపల్ ఎన్నికల్లో కారు గుర్తుకు ఓటు వేసి బీఆర్ఎస్ అభ్యర్థులను గెలిపించడం ద్వారా కాంగ్రెస్ ప్రభుత్వానికి బుద్ధి చెప్పాలని కోరారు. కాంగ్రెస్ ప్రభుత్వం వచ్చాక సింగరేణిలో మెడికల్ బోర్డు నిర్వహించడం లేదని ఆగ్రహం వ్యక్తం చేశారు.

కార్మికుల శ్రమతో వచ్చిన లాభాలను ముఖ్యమంత్రి రేవంత్ రెడ్డి ఫుట్ బాల్ మ్యాచ్ పేరుతో దుర్వినియోగం చేస్తున్నారని విమర్శించారు.

స్వర్ణగ్రామ, స్వర్ణవార్డు నిర్మాణమే లక్ష్యం

>> చంద్రబాబునాయుడు లక్ష్యం మేరకు విజన్ 2047లో భాగంగా స్వర్ణాంధ్ర ప్రదేశ్‌ను సాధించడమే లక్ష్యమన్నారు. జిల్లా, మండల స్థాయి అర్బన్ లెవల్ స్వర్ణ గ్రామ/స్వర్ణ వార్డు అధికారులందరులకు మంత్రి అభినందనలు తెలియజేశారు. ముఖ్యమంత్రి తీసుకున్న నిర్ణయం వల్ల గతంలో వేర్వేరు క్యాడర్‌లలో ఉన్న అధికారులందరికీ నేడు ఇప్పుడు పదోన్నతులు లభించాయని ఆయన పేర్కొన్నారు. స్వర్ణ గ్రామ, స్వర్ణ వార్డు కార్యాలయాల సిబ్బంది ప్రతి పౌరునికి సేవలు అందించడమే ప్రధాన లక్ష్యంగా పనిచేయాలని మంత్రి స్పష్టం చేశారు. గతంలో మున్సిపల్ అడ్మినిస్ట్రేషన్, పంచాయతీరాజ్ శాఖల పర్యవేక్షణ వేర్వేరుగా ఉండేదని, అయితే మెరుగైన పర్యవేక్షణ కోసం నేడు వాటిని సమన్వయం చేస్తూ స్వర్ణ గ్రామ సచివాలయాల మంత్రిత్వ శాఖను ఏర్పాటు చేసినట్లు మంత్రి వివరించారు. గత ప్రభుత్వంలో ఖాళీగా ఉన్న సుమారు 20,000 పోస్టులతో కలిపి మొత్తం 1,40,000 మంది సిబ్బంది స్వర్ణ వార్డు/స్వర్ణ గ్రామ శాఖలో పనిచేస్తున్నారన్నారు. జనాభా ప్రాతిపదికన ఏ, బి, సి కేటగిరీలుగా సిబ్బందిని విభజించి (రేషనలైజేషన్) సేవలను క్రమబద్ధీకరించినట్లు చెప్పారు. జిల్లా స్థాయిలో స్వర్ణ గ్రామ, స్వర్ణ వార్డు కార్యాలయాలను బలోపేతం చేస్తూ 10 మంది అదనపు సిబ్బందిని కేటాయించామన్నారు. మండల స్థాయిలో అధికారులకు సహాయంగా ఇద్దరు సపోర్టింగ్ స్టాఫ్ ను నియమించామన్నారు. విశాఖపట్నం వంటి మహానగరాల్లో 18 మంది, ఇతర నగర పంచాయతీలలో జనాభాను బట్టి 4 నుండి 10 మంది వరకు సిబ్బందిని కేటాయించినట్లు వివరించార

ఇతర రాష్ట్రాలు, ప్రపంచ దేశాల ముఖ్యమైన పరిణామాలు
సామాజిక, ఆర్థిక, రాజకీయ పుస్తక సమీక్షలు
ప్రతి ఆదివారం 'వార్త' మెయిన్‌లో ఒక పూర్తి పేజీ

తెలుగు జాతీయ దినపత్రిక
వార్త
epaper.vaartha.com WWW.VAARTHA.COM
తాడేపల్లిగూడెం
: fb.com/vaartha Digital
Published from Tadepalligudem, Vijayawada, Hyderabad, Visakhapatnam, Rajahmundry, Guntur, Nizamabad, Ongole, Warangal, Tirupathi, Kadapa, Kurnool, Anantapur, Karimnagar, Mahabubnagar, Khammam, Nellore, Nalgonda, Srikakulam
7-2-2026 శనివారం సంపుటి: 32 సంచిక: 07 పేజీలు: 8+4 వెల: 6.50

చర్చలు విఫలమైతే బలప్రయోగమే

5లో

కీలక వడ్డీరేట్లు యథాతథం: ఆర్బీఐ గవర్నర్

ఎపిలో 3 విద్యుత్ డిస్కంలకు రూ.24,420కోట్ల నష్టం

ఎంపీ పుట్టా మహేష్‌కుమార్ ప్రశ్నకు కేంద్రం జవాబు

విజయవాడ,ఫిబ్రవరి 6,ప్రభాతవార్తప్రతినిధి: ఏపీలోని 3 డిస్కంలకు 2025 మార్చి 31 నాటికి రూ.29,420 కోట్ల నష్టాలు ఉన్నట్లు కేంద్ర విద్యుత్తుశాఖ సహాయమంత్రి శ్రీపాద యశోనాయక్ తెలిపారు. అప్పటికి డిస్కంల అప్పులు రూ.77,583 కోట్ల మేర ఉన్నట్లు చెప్పారు. లోక్ సభలో అడిగిన ఒక ప్రశ్నకు ఈ మేరకు ఆయన సమాధానం ఇచ్చారు. రాష్ట్రంలోని డిస్కంల సగటు సరఫరా, వాణిజ్య నష్టాలు 7.87 శాతం ఉన్నట్లు చెప్పారు. 2021 జులైలో రీవ్యాంప్డ్ డిస్ట్రిబ్యూషన్ సెక్టార్ స్కీం ని ప్రారంభించారు. దీన్ని అనుసరించి 28 రాష్ట్రాల్లోని 45 డిస్కంలకు స్మార్ట్ మీటరింగ్ పనులు మంజూరు చేసినట్లు తెలిపారు. ఈ ఏడాది జనవరి 1 నాటికి దేశ వ్యాప్తంగా 4.19 కోట్ల స్మార్ట్ మీటర్లు ఏర్పాటు చేసినట్లు చెప్పారు. ఏపీలో 56,08,846 మీటర్లకు గాను 22,88,414 మీటర్లు ఏర్పాటు చేసినట్లు ఆయన వెల్లడించారు. రాష్ట్రంలో 20202024 మధ్య కాలంలో 1,629 బస్సు ప్రమాదాలు జరిగినట్లు కేంద్ర రహదారి, రవాణా శాఖ మంత్రి నితిన్ గడ్కరీ తెలిపారు. ప్రైవేట్ బస్సు ప్రమాదాల పై ఏలూరు లోక్‌సభ సభ్యుడు పుట్టా మహేష్‌కుమార్ అడిగిన ప్రశ్నకు ఆయన బదులు ఇచ్చారు. ఇదే సమయంలో దేశ వ్యాప్తంగా 58,987 ప్రమాదాలు జరిగినట్లు చెప్పారు.ఏపీలో గత 6 ఏళ్లలో 3,443 కిలోమీటర్ల నేషనల్ హైవేల నిర్మాణం జరిగిందని మంత్రి నితిన్ గడ్కరీ తెలిపారు. ఇదే సమయంలో రాష్ట్రంలో కొత్తగా 34 టోల్ ప్లాజాలు ఏర్పాటు చేసినట్లు వెల్లడించారు.ఇదిలా ఉండగా మరోవైపు జాతీయ రహదారి విస్తరణ మొదట ప్రతిపాదనల ప్రకారం మల్కాపురం నుంచి విజయవాడ శివారులోని గొల్లపూడి దగ్గర పశ్చిమ బైపాస్ వరకు ఇప్పుడు ఉన్న 226 కిలోమీటర్లు 4 లైన్ల నుంచి 6 లైన్లుగా విస్తరించాలి. దీనికి రూ.8 వేల కోట్లు ఖర్చు అవుతుందని అంచనా వేసి, డీపీఆర్ సిద్ధం చేస్తున్నారు. ఈ నేపథ్యంలో గొల్లపూడి వరకు కాకుండా అమరావతి అవుటర్ రింగ్ రోడ్డు క్రాస్ అయ్యే కంచికచర్ల వరకే విస్తరించే ప్రతిపాదనను హైవే అథారిటీ అధికారులు లేవనెత్తారు.

శుక్రవారం అండర్-19 వన్‌డేలో ఇంగ్లండ్‌పై గెలిచిన భారత్ జట్టు విజయోత్సవ హేల

అండర్-19 వన్డే వరల్డ్ కప్ భారత్‌దే

ఆరోసారి గెలిచిన ఇండియా

80 బంతుల్లోనే 175 పరుగులు తీసిన వైభవ్ సూర్యవంశీ

2022లోనూ ఇంగ్లండ్ జట్టును ఓడించి టైటిల్‌ను సాధించిన భారత్

న్యూఢిల్లీ: అండర్ 19 ప్రపంచకప్ 2026లో టీమిండియా విజేతగా నిలిచింది. అద్వితీయమైన ప్రదర్శనతో ఆరో టైటిల్‌ను ముద్దాడింది. ఇంగ్లండ్‌తో గురువారం జరిగిన ఫైనల్లో సమష్టిగా రాణించిన భారత్ 100 పరుగుల తేడాతో గెలుపొం దింది. బ్యాటింగ్‌లో వైభవ్ సూర్యవంశీ, బౌలింగ్‌లో >>2

ప్రవాసాంధ్రుల కోసం కొత్త బీమా పథకం

విదేశాల్లో పనిచేస్తున్న తెలుగువారికి ఆర్థికభద్రత లక్ష్యం: సిఎం చంద్రబాబు

విజయవాడ.ఫిబ్రవరి 6,ప్రభాతవార్తప్రతినిధి: విదేశాలల్లో ఉండే ప్రవాసాంధ్రులకు అండగా ఉండేందుకు కొత్త బీమా పథకాన్ని అమలులోకి తీసుకుని వచ్చినట్లు ఏపీ సీఎం చంద్రబాబు వెల్లడించారు.సామాజిక మాధ్యమం 'ఎక్స్' ద్వారా ప్రవాస ఆంధ్రా భరోసా పేరిట ఈ పథకాన్ని అమలు చేస్తున్నట్లు వివరించారు. విదేశాల్లో పనిచేస్తున్న ఆంధ్రులకు ఆర్థిక భద్రత, పూర్తి భరోసా కల్పించాలనే లక్ష్యంతో ఈ పథకాన్ని ప్రవేశపెట్టామని సీఎం చంద్రబాబు తెలిపారు.ఇది ప్రవాసాంధ్రుల కుటుంబాలకు భీమా తో ధీమాను, భరోసాను అందించి రక్షణ కవచంలా పనిచేస్తుంది. ఈ పథకం ద్వారా ఉద్యోగం, విద్య లేదా వ్యాపారం కోసమైనా విదేశాలకు వెళ్లిన ఆంధ్రప్రదేశ్ నివాసితులకు బీమా రక్షణ లభిస్తుంది. ప్రవాసాంధ్ర భరోసా భీమా పథకం ప్రధాన లక్ష్యం ఇదే ముఖ్యంగా, విదేశాల్లో చదువుకునే వారికి, పని చేసేవారికి ఊహించని ఆకస్మిక సంఘటనలు ఎదురైనప్పుడు, వారి మరణం సంభవించినప్పుడు ప్రవాసాంధ్రుల కుటుంబాలు ఆర్థిక ఇబ్బందులకు గురికాకుండా నివారించడమే ఈ పథకం యొక్క ప్రధాన లక్ష్యం. పథకంలో నమోదైన వ్యక్తికి ప్రమాదవశాత్తు మరణం సంభవించినా లేదా శాశ్వత అంగవైకల్యం ఏర్పడినా, వారి కుటుంబానికి రూ.10 లక్షల వరకు ఆర్థిక సహాయం ఇస్తారు. ఈ పథకం పొందటానికి వీరే అర్హులు ఇది రాష్ట్ర >>2

ఇక డిజిటల్ పాస్‌బుక్‌లు

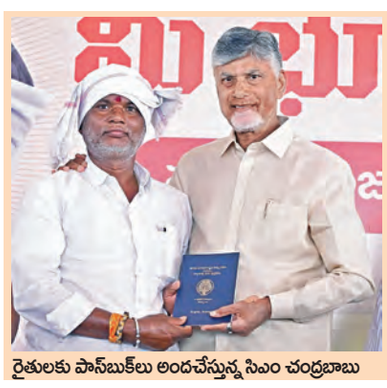
రైతులకు పాస్‌బుక్‌లు అందచేస్తున్న సిఎం చంద్రబాబు

రైతుల భూములకు పూర్తి భద్రత

2027 జూన్‌లోపే పోలవరం పూర్తి చేస్తాం

ఉద్యానహబ్‌గా రాయలసీమ

నేను 1995 నాటి చంద్రబాబునే: ముఖ్యమంత్రి

ఎమ్మిగనూరు క్రైం, ఫిబ్రవరి 6 ప్రభాతవార్త : రైతుల భూములకు సంపూర్ణ భద్రత కల్పించడమే ప్రభుత్వ ప్రధాన లక్ష్యమని ముఖ్యమంత్రి నారా చంద్రబాబు నాయుడు స్పష్టం చేశారు.రాష్ట్రంలో లా అండ్ ఆర్డర్ కు ఎవరైనా భంగం కలిగిస్తే తాట తీస్తానని సీఎం చంద్రబాబు నాయుడు హెచ్చ రించారు. ఎమ్మిగనూరు మండలం కలుగట్ల గ్రామంలో శుక్రవారం నిర్వహించిన మీ భూమిమీ హక్కు కార్యక్రమంలో భాగంగా పట్టాదారు పాస్ పుస్తకాల పంపిణీ కార్యక్రమంలో పాల్గొని ఆయన విస్తృతంగా ప్రసంగించారు. రాజముద్రతో, విశిష్ట భద్రతా ఫీచర్లతో కూడిన భూ యాజమాన్య పత్రాలను రైతులకు అందించడం ఎంతో సంతోషంగా ఉందని పేర్కొన్నారు. భూమి రైతుకు నమ్మకం, విశ్వాసం, అమ్మతో సమానమని ముఖ్యమంత్రి అన్నారు. తాతలు, తండ్రుల నుంచి వారసత్వంగా వచ్చిన భూములపై ఎవరూ అక్రమంగా హక్కు చెలాయించకుండా భద్రత కల్పించేందుకు ప్రభుత్వం కట్టుదిట్టమైన చర్యలు తీసుకుంటోందని తెలిపారు. గతంలో భూ రికార్డులను తారుమారు చేసి రైతులను ఇబ్బందులకు గురి చేసిన ఘటనలు చోటుచేసుకున్నాయని విమర్శించారు. ల్యాండ్ టైటిలింగ్ యాక్ట్ ద్వారా వివాదాస్పద భూములపై పెత్తనం చేయడానికి ప్రయత్నాలు జరిగాయని ఆరోపిస్తూ, ఆ చట్టాన్ని రద్దు చేసి పారదర్శక వ్యవస్థను అమలు చేస్తున్నామని చెప్పారు. ప్రస్తుతం క్యూఆర్ కోడ్ సహా పలు భద్రతా ఫీచర్లతో కొత్త పట్టాదారు పాస్ పుస్తకాలు జారీ చేస్తున్నామని >>2

వెంకన్న లడ్డూ నెయ్యి బాత్‌రూమ్ రసాయనాలతో తయారీ?

తిరుమల లడ్డూ ప్రసాదం కల్తీ వ్యవహారంపై గత ప్రభుత్వంపై ముఖ్యమంత్రి తీవ్ర విమర్శలు గుప్పించారు. గత ఐదేళ్ల పాలనలో శ్రీవేంకటేశ్వర స్వామి వారి ప్రతిష్ఠను దెబ్బ తీసేలా అపవిత్ర పనులు చేశారని ఆయన ఆరోపించారు. ముఖ్యంగా భక్తులు ఎంతో పవిత్రంగా భావించే లడ్డూ ప్రసాదం తయారీలో రసాయనాలతో కూడిన కల్తీ నెయ్యిని వాడటం అత్యంత దారుణమని ఆయన పేర్కొన్నారు. ప్రసాదం తయారీలో వాడిన నెయ్యి నాణ్యతపై వివరిస్తూ, బాత్రూంలను శుభ్రపరిచేందుకు ఉపయోగించే ప్రమాదకరమైన రసాయనాలతో ఆ నెయ్యిని తయారు చేయించారని ముఖ్యమంత్రి సంచలన వ్యాఖ్యలు చేశారు. ఐదేళ్ల పాటు ఇలాంటి కల్తీ నెయ్యితోనే >>2

జగన్ పర్యటనలో అపశ్రుతి ఇద్దరు మృతి

విజయవాడ.ఫిబ్రవరి 6,ప్రభాతవార్తప్రతినిధి: వైఎస్సార్సీపీ అధినేత జగన్ ఇబ్రహీంపట్నం పర్యటనలో అపశ్రుతి చోటు చేసుకుంది. ఆయనను చూసేందుకు వచ్చిన ఒక యువ కార్యకర్త, నాయకుడు మరణించారు. ఇబ్రహీంపట్టణంలో జోగి రమేష్‌ను పరామర్శించేందుకు ఆయన వచ్చారు.ఈ కార్యక్రమానికి వచ్చిన వైఎస్సార్సీపీ నాయకుడు డి. రాంబాబు జోగి ఇంటి సమీపంలో మృతి చెందాడు. జగన్ ఇబ్రహీంపట్నం పర్యటన దృష్ట్యా జోగి రమేష్ ఇంటికి వెళ్తున్న రాంబాబు ఇంటి సమీపంలోనే పల్స్ పడిపోయి కుప్పకూలాడు. సమీప ఆస్పత్రికి తీసుకెళ్లగా అప్పటికే చనిపోయినట్లు వైద్యులు నిర్ధరించారు. ఇబ్రహీంపట్నంలోని చిల్లకల్లు వైఎస్సార్సీపీ గ్రామ అధ్యక్షుడిగా డి. రాంబాబు ఉన్నారు. ఈ విషయంపై టీడీపీ నేతలు దుష్ప్రచారం చేస్తున్నారని,రాంబాబు హృద్రోగ సమస్యతో ఉన్నారని,జగన్‌పై అభిమానం కార్యక్రమానికి వచ్చారని వైకాంగ్రెస్‌పార్టీ జిల్లా అధ్యక్షుడు తన్నీరు నాగేశ్వరరావు తెలిపారు. రాంబాబు ఆత్మకు శాంతి కలగాలని కోరుకుంటున్నామని,ఆయన కుటుంబానికి అండగా నిలుస్తామని తన్నీరు తెలిపారు.ఇక జగన్ వస్తున్నారనే ఉత్సాహంతో బైక్ పై స్టంట్ చేస్తూ రోడ్డుపై బార్ గేట్ ను గుద్దుకుని ఒక యువకుడు మృతి చెందారు.అతన్నియువకుడు భార్గవ్ గా గుర్తించారు.ఇబ్రహీంపట్నం కొత్తగేట్‌కు చెందిన వ్యక్తిగా గుర్తించినట్లు >>2

శుక్రవారం అవగాహన కార్యక్రమంలో ప్రసంగిస్తున్న మంత్రి డాక్టర్ డోలా బాల వీరాంజనేయ స్వామి

స్వర్ణగ్రామ, స్వర్ణవార్డు నిర్మాణమే లక్ష్యం

ప్రతి ఉద్యోగి భాగస్వామికావాలి: మంత్రి డోలాబాల వీరాంజనేయస్వామి

విజయవాడ,ఫిబ్రవరి 6,ప్రభాతవార్తప్రతినిధి: స్వర్ణాంధ్ర 2047లక్ష్యసాధనలో ప్రతి ఉద్యోగి భాగస్వాములవ్వాలని రాష్ట్ర సాంఘిక సంక్షేమ, స్వర్ణ వార్డు స్వర్ణ గ్రామ శాఖ మంత్రి డాక్టర్ డోలా శ్రీ బాల వీరాంజనేయ స్వామి అన్నారు.స్థానిక తుమ్మలపల్లి కళా క్షేత్రంలో శుక్రవారం జిల్లా, మండల, స్వర్ణ గ్రామ/స్వర్ణ వార్డు అధికారులకు, అర్బన్ స్వర్ణ వార్డు అధికారులకు రెండు రోజుల అవగాహన కార్యక్రమానికి రాష్ట్ర సాంఘిక సంక్షేమ, వికలాంగుల, సీనియర్ సిటిజన్ల సంక్షేమ, స్వర్ణ గ్రామ,వార్డు శాఖ మంత్రి డాక్టర్ డోలా శ్రీ బాల వీరాంజనేయ స్వామి ముఖ్యఅతిథి గా హాజరయ్యారు. ఈ సందర్భంగా మంత్రి మంత్రి మాట్లాడుతూ స్వర్ణ గ్రామ, స్వర్ణ వార్డు, స్వర్ణ మండల, స్వర్ణ జిల్లాల ద్వారా స్వర్ణాంధ్రప్రదేశ్ సాధించడమే లక్ష్యమని అని అన్నారు. ముఖ్యమంత్రి నారా >>2

మచిలీపట్నం పోర్టు అనుసంధాన హైవేకి 573 కోట్లు మంజూరు

విజయవాడ-మచిలీపట్నం ఎన్‌హెచ్65 ఆరులేన్లుగా విస్తరణ: కేంద్రమంత్రి గడ్కరీ

విజయవాడ.ఫిబ్రవరి 6,ప్రభాతవార్తప్రతినిధి:ఏపీలో ఎన్‌హెచ్ నెట్‌వర్క్ అభివృద్ధికి నిరంతర నిధులు కేటాయిస్తున్నట్లు కేంద్రమంత్రి నితిన్ గడ్కరీ పార్లమెంటులో తెలిపారు.తన సామాజిక మాధ్యమంలోను కీలకం ఈ విషయం వెల్లడించారు. మచిలీపట్నం పోర్టుకు ఎన్‌హెచ్ 65, ఎన్‌హెచ్ 216 జంక్షన్ నుంచి ఆరు వరుసల రోడ్డు నిర్మాణానికి రూ.573.77 కోట్ల నిధులు మంజూరు చేసినట్లు ట్వీట్‌లో నితిన్ గడ్కరీ వివరించారు.ఈ ప్రాజెక్ట్ ద్వారా ఫ్రైట్ టర్నఅరౌండ్ టైమ్ సహా ట్రాఫిక్ కంజెస్టన్ తగ్గుతుందని కేంద్రం వెల్లడించారు. విజయవాడ వైపు నుంచి వెళ్లే వాహనాలు నేరుగా మచిలీపట్నం పోర్టుకు రాకపోకలు సాగించేందుకు వీలుగా అనుసంధాన హైవే నిర్మాణానికి రూ.573.77 కోట్ల మేర నిధులు మంజూరయ్యాయి. దీంతో 8 కి.మీ. మేర ఆరు వరుసలతో దీనిని నిర్మించనున్నారు. ఈ మేరకు కేంద్ర రోడ్డు రవాణా, హైవేల మంత్రిత్వశాఖ (మోర్త్) >>2

ఇస్లామాబాద్‌లో భారీ పేలుడు

5లో

31మందిపైగా దుర్మరణం

160మందికిపైగా గాయాలు

వార్త

ఆపదలు రెండు రకాలు. ఒక రకం మనకు దురదృష్టాన్ని తెచ్చిపెడితే, ఇంకోరకం ఇతరులకు అదృష్టాన్ని ఆర్జించిపెడుతుంది.

-ఆంబ్రోస్ బియర్స్

కాలుష్యం కట్టడికి దారేది?

పంచభూతాలు కాలుష్యమౌతున్న ఈ రోజుల్లో ఊరేమిటి? పేరేమిటి ఎక్కడైనా కాలుష్యమయమే. ఇటీవలి కాలం వరకు దేశ రాజధాని న్యూఢిల్లీ కాలుష్యం గురించి బాగాచెప్పుకునేవారం. అంతకుమించి కాలుష్యం హైదరాబాద్‌లో ఉందంటే నమ్మాల్సిందే. ఢిల్లీ కాలుష్య లెక్కలు ఢిల్లీవి. హైదరాబాద్‌లో లెక్కలు హైదరాబాద్‌వి. జల, వాయు, నీటి కాలుష్యాలతో పోటీ పడిన చాలా విషయాలు ఆశ్చర్యం గొల్పుతాయి. దక్షిణ భారతదేశంలో హైదరాబాద్ ఇప్పుడు కాలుష్య రాజధానిగా నిర్ధారితమైంది. ముంబయి నగరంతో పోల్చిచూసుకున్నా తెలంగాణలో పారిశ్రామికకాలుష్యం గురించిన హెచ్చరికలు బాగా వెలుగు చూస్తున్నాయి. గత రెండు మూడేళ్లుగా జంట నగరాల్లో కాలుష్యం ఈప్రాంత ప్రజల ఆరోగ్యాలను కబళిస్తోంది. ఆరోగ్యపరమైన వాతావరణం కోసం ప్రభుత్వాలు పరిశ్రమల తరలింపు ప్రయత్నాలు చేస్తున్నాయన్న వార్తలు వినిపిస్తున్నా వాటికి నిర్దిష్టమైన రూపం వెలుగు చూడలేదు. హైదరాబాద్ నగరంలోని చాలా ప్రాంతాల్లో ఉష్ణోగ్రతలు బాగా పడిపోవడంతో తీవ్ర వాయు కాలుష్య సంక్షోభంలో అల్లాడుతోంది. గత యేడాది ఈ రోజుల్లోనే అనేక ప్రాంతాలలో గాలి నాణ్యతా సూచి (ఏక్యూ) 150కి దాటింది. పిఎం 2.5, పిఎం 10, నైట్రోజన్ ఆక్సైడ్‌ల హానికర కాలుష్య కారకాల సాంద్రతలు బాగా పెరిగాయి. కొన్ని ప్రాంతాలలో ప్రపంచ ఆరోగ్య సంస్థ సిఫార్సు చేసిన పరిమితుల కన్నా100రెట్లు అధికంగా హానికర కాలుష్యంనగరమంతా వ్యాపించి ఉంది. క్షీణిస్తున్న గాలి నాణ్యత కారణంగా శ్వాసకోస వ్యాధుల తీవ్రత పెరిగింది. నగరమంతటా ఆస్మా రోగగ్రస్తుల సంఖ్య తక్కువేమీ కాదు. పైగా వారికి దీర్ఘకాలిక దగ్గు, ఊపిరితిత్తుల ఇన్ఫెక్షన్ కేసులు విపరీతంగా పెరిగాయి. యేడాది పొడవునా కాలుష్యస్థాయి పెరిగితే అందులో శీతాకాలంలో అనారోగ్య ప్రభావాన్ని తీవ్రతరమౌతోంది. ప్రపంచ ఆరోగ్య సంస్థ నిర్దేశించిన ప్రమాణాల కంటే రెట్టింపు స్థాయిలో సూక్ష్మ ధూళికణాలు వ్యాప్తి చెందినందున ప్రధాన ట్రాఫిక్ కారిడార్లన్నీకాలుష్య కేంద్రాలుగా మారిపోయాయి. ఢిల్లీ, ముంబయి వంటి నగరాలతో పోల్చి చూసినా గాలి నాణ్యతను బట్టి కాస్త మెరుగ్గా ఉందనిపించిన ఎప్పుడు ప్రమాదకర పరిస్థితిని సమీపిస్తుందోనని కాలుష్య నియంత్రణ మండలిఆందోళన పడ్తోంది. ఈ మధ్య కాలంలో హైదరాబాద్‌లో నిర్వహించిన 'ఎయిర్ పొల్యూషన్ ఇండెక్స్' సదస్సులో విడుదల చేసిన నాణ్యతా గణాంకాలు నగర వాసులనుఆందోళనకు గురి చేస్తున్నాయి. ప్రపంచ ఆరోగ్య సంస్థ నిబంధనల మేరకు 40మైక్రోగ్రాములు ఉండాల్సిఉంది. కానీ హైదరాబాద్‌లో 82 నుంచి 88 ఎంజీల వరకు ఉంటోంది. రెట్టింపు కాలుష్యాన్ని పీలుస్తున్నామన్న మాట. కేంద్ర కాలుష్య మండలి పరిమితి60ఎంజీతో పోల్చిచూస్తే హైదరాబాద్‌లో 35 శాతం అధిక కాలుష్యం ఉంది. గతంలో ఒక్కరోజు కూడా గాలినాణ్యతా సూచీలు(ఏక్యూఐ)సంతృప్తి స్థాయిలో ఉన్న దాఖలాలు లేవు. స్వచ్ఛమైన గాలి పీలుస్తామనుకున్న సందర్భాలు లేవు. ఈ యేడాది జనవరిలో పిఎం-10 స్థాయి గరిష్టంగా 105ఎ.జి వరకు చేరుకుంది. అంటే గాలిలో విషతుల్యత పెరుగుతోందన్న విషయం స్పష్టమౌతోంది. వీటికి కారణమేంటని పరిశీలిస్తే పారిశ్రామిక కాలుష్యానికి తోడుగా వాహన కాలుష్యం స్థాయి కూడా పెరిగింది. ఢిల్లీలో మాదిరిగానే హైదరాబాద్‌లోనూ కాలుష్య సమస్య పరిష్కారానికి ఎలక్ట్రిక్ వాహనాలను ప్రవేశపెట్టడమొక్కటేనన్న సూచనలు అందుతున్నాయి. జంటనగరాల మొత్తం కాలుష్యంలో సగం కన్నా ఎక్కువ వాహన కాలుష్యానిదేనన్న దృఢమైన నిర్ధారణతో ఎలక్ట్రిక్ వాహనాలకి రాజమార్గాన్ని ఏర్పాటు చేయాల్సిన అవసరముంది. కాగా హైదరాబాద్ నగరంలో ఇటీవల 20వేల సిఎన్‌జి, ఎల్‌పిసి ఆటోలకు అనుమతి దొరికింది. సిఎన్‌జి వాహనాలతో కార్బన్ డైఆక్సైడ్ విడుదలవుతుంది. 2008-2020ల మధ్య హైదరాబాద్ ఏటా5552 మంది వాయు కాలుష్యానికి బలికాగా, 2023లో మాత్రం 1597 మరణాలను నమోదుచేసింది. ఆ లెఖ్ఖన ఇండియాలోనే హైదరాబాద్ ప్రమాదకర చావుల్ని కలుగ చేసే ఆరో నగరంగా నమోదైంది. నగరంలో పాశమైలారం, బొల్లారం పారిశ్రామిక ప్రాంతం, సనత్‌నగర్‌లు కాలుష్యస్థాయిలు అధికంగా ఉండే ప్రాంతాలుగా అందరికీ తెలిసిందే. కొంపల్లి, కుకట్‌పల్లి, ఖైరతాబాద్, కోటి, మెహదీపట్నం, హైటెక్‌సిటీల్లో ట్రాఫిక్ రద్దీ ఉండే ప్రాంతాలు. ఈ ప్రాంతాల్లో పిఎం 25, పిఎం 10లు గుర్తించారు. అంటే కాలుష్య వ్యర్థాలు వెలువడే ప్రాంతాలుగా ఉన్నాయి. ఈ యేడాది తొలినాడే సగటున 339పాయింట్లు కాలుష్య ఇండెక్స్‌లో నమోదైంది. కోవిడ్ సమయంలో ట్రాఫిక్ లేనేలేదు. జనం రద్దీలేదు అలాంటప్పుడు కాలుష్యం అప్పట్లో ఎక్యూఐ స్థాయి 98 నుంచి 100వరకు తగ్గింది. ఒకపక్క విద్యుత్ వాహనాల అవసరాన్ని నిపుణులు నొక్కిచెబుతున్న పరిస్థితుల్లో మరో పక్క కాలుష్యకారక వాహనాలకు అనుమతినీయడం ఎవరూ జీర్ణించుకులేకపోతున్నారు. 30నుంచి 40 శాతంగా ఉన్న వాహన కాలుష్యాన్ని కట్టడిచేయడానికి విద్యుత్ వాహనాలను ప్రోత్సహించే పూర్తిబాధ్యత ప్రభుత్వం తీసుకోవాలి. మరో విషయమేమిటంటే హైదరాబాద్ వంటి నగరాల్లో రానున్నా వేసవిలో జలకాలుష్యం కూడా ఏర్పడకుండా జాగ్రత్తలు తీసుకోవాలి. ఇటీవలే మధ్యప్రదేశ్‌లో ఇండోర్‌లో కొన్నిమరణాలు నమోదయ్యాయి. నగరంలో వాయుకాలుష్యం పెరగడానికి నగర శివారు ప్రాంతాల్లో జరుగుతున్న నిర్మాణ పనులు, పారిశ్రామిక ఉద్గారాలు కూడా ప్రధాన కారణమే. వీటి వలన గాలి నాణ్యత పడిపోకుండా చూడాలి. జల, వాయు కాలుష్యాలు పోటీ పడి ప్రభావం చూపుతున్నప్పుడే అప్రమత్తత అవసరం.

ఇంకెన్నాళ్లో కంచి గరుడ సేవ?

పార్టీనే నమ్ముకుని కార్యకర్తలుగా ఏళ్లతరబడి జెండాలు మోస్తూ పార్టీకి, ప్రజలకు సేవ చేస్తున్న కార్యకర్తలను విస్మరించకూడదు. ఏ కోణంలో చూసినా ధర్మం కాదు. కార్యకర్తలకు ప్రాధాన్యత ఇవ్వాలి. నామినేటెడ్ పదవులకు కూడా కప్పదాట్లకు పాల్పడినవారినో, వారసులనో అందలంఎక్కిస్తే నిజమైన కార్యకర్తల పరిస్థితిఎలా ఉంటుందో ఆలోచించాలి. కార్యకర్తల్లో నిరాశానిస్పృహలు పెరిగి దూరమైతే పార్టీ పరి స్థితి ఏమవుతుందో పెద్దలకు తెలియందికాదు. క్రమేణ క్షేత్రస్థాయిలో పార్టీకి అంకితభావంతో పనిచేసే కార్యకర్తలు దూరమైపోతున్నారు. కూలీకి తీసుకువచ్చి డబ్బులతోపాటు, బిర్యాని ప్యాకెట్, మద్యం సీసా ఇచ్చి కార్యకర్తలుగా చూపించుకోవాల్సిన దౌర్భాగ్యపరిస్థితులు దాపురించాయి. ఒక్కటిమాత్రం వాస్తవం కార్యకర్తలు లేని పార్టీ, పునాదులు లేని భవనాల్లాగా కూలిపోయి కనుమరుగుకాక తప్పదు.

దామెర్ల సాయిబాబ

'కూడు గుడ్డ అడక్కపోతే బిడ్డను సాకినట్లు సాకుతాం' అన్నట్టుగా ఉంది కార్యకర్తల పట్ల రాజకీయ పార్టీల వైఖరి. ధర్నాలంటారు, రాస్తారోకోలంటారు, పార్టీ సమావేశాలంటారు, కార్యకర్తల మీటింగ్‌లంటారు, శిక్షణాతరగతులంటారు, పార్టీ విధానాలను ప్రజల్లో విస్తృతంగా ప్రచారం చేయాలంటారు, బహిరంగ సభలకు జనాన్ని తరలించుకు రావాలంటారు. ఇలా ఒక్కటేమిటి యేడాది పొడుగునా ఏదో కార్యక్రమాన్ని ఏర్పాటు చేస్తూనే ఉంటారు. పైకి ఏమనలేకపోయినా జీతభత్యం లేని ఈ కంచిగరుడ సేవ ఇంకెన్నాళ్లనుకునేవారి సంఖ్య ఎక్కువైపోతున్నది. ముఖ్యంగా దిగువ శ్రేణి నాయకులకు ఆర్థికభారం ఎలా భరించాలన్నదే సమస్యగా పరిణమిస్తున్నది. కొందరు కార్యకర్తలు ఇల్లు, ఒళ్లు గుల్ల చేసుకుంటున్నారు. ఏనాటికైనా తమ సేవలను గుర్తించకపోతారా? ఏదో పదవి రాకుండాపోతుందా? అనే ఆశతో కొందరు ఈ రాజకీయ యజ్ఞంలో పోరాటం చేస్తూనే ఉన్నారు. గతంలో ఇలా రాజకీయ కార్యకర్తలుగా జీవనం ప్రారంభించిన వారెందరో సర్పంచులుగా, సమితి అధ్యక్షులుగా, ఎమ్మెల్యేలుగా, పార్లమెంటు సభ్యులుగా, కేంద్ర మంత్రులుగా, ముఖ్యమంత్రులుగా ఎదిగారు. కాంగ్రెస్ పార్టీ విడిపోయి ఇందిరా కాంగ్రెస్ ఏర్పడినప్పుడు కార్యకర్తలే నాయకత్వం వహించి పెద్దపెద్ద పదవులను అధిష్టించారు. ఆ తర్వాత తెలుగుదేశం పార్టీ ఆవిర్భావంతో నూతన నాయకులు పుట్టుకొచ్చారు. ముఖ్యంగా తెలుగుదేశం పార్టీ ఆనాడు వెనుకబడిన తరగతుల వర్గాల నుంచి ఎందరినో నాయకులుగా తీర్చిదిద్దింది. అలా నాయకులుగా ఎదిగిన వారెందరో అటు పాలనలోనూ, ఇటు ప్రజాభిమానం పొందడంలోనూ గుర్తింపు కలిగిన స్థానం సంపాదించుకోగలిగారు. మొన్నటి తెలంగాణ ఉద్యమంలో పాల్గొన్న ఎందరో కార్యకర్తలు మంత్రులుగా, పార్లమెంటు సభ్యులుగా ఎదగడమేకాదు సమర్థవంతంగా బాధ్యతలు నిర్వహించి ప్రజల హృదయాల్లో చోటు సంపాదించుకున్నారు. ఇలాంటివారిని ఆదర్శంగా తీసుకొని కొందరు కార్యకర్తలు ఏళ్లతరబడి జెండాలుమోస్తూ నాయకత్వం ఇచ్చినఆదేశాలను తు.చ తప్పకుండా పాటిస్తూ అవిరామంగా కృషిచేస్తున్నారు. ఎన్నికలు వచ్చినప్పుడుతమ సేవను గుర్తించకపోతారా? అవకాశం ఉన్నప్పుడు నామి నేటెడ్ పదవుల్లో తమతమ స్థాయిని బట్టి నియమించక పోతారా? అనేదే వారి ఆశ, తపన, ఆరాటం. కానీ పరిస్థితులు మారిపోయాయి. దాదాపు అన్నిపార్టీల్లోనూ క్షేత్రస్థాయి లో అహర్నిశలు పనిచేస్తున్న కార్యకర్తలను విస్మరిస్తున్నారే మోననిపిస్తున్నది. పార్టీలపరంగా సిద్ధాంతాలు ఏర్పరుస్తున్నా అందులో తమకు ఎలా లాభం, అవకాశాలు దక్కించుకోవాలనే ఆరాటం అధికశాతం నేతల్లో కన్పిస్తున్నది. అందుకే యువతకు ప్రాధాన్యత అంటే కుమారులనో, అల్లుళ్లనో కొందరు నేతలు ముందుపెడుతున్నారు. మహిళలు అంటే కుమార్తెలనో, భార్యల పేర్లనో చెబుతున్నారు. రానురాను రాజకీయ వారసులు ఎక్కువైపోతున్నారు. చివరకు సర్పంచ్ పదవులను కూడా

ఒక్క మాట

వదిలిపెట్టడంలేదు. ఇలాంటి పరిస్థితుల్లో సామాన్య కార్యకర్తలకు భవిష్యత్‌లో కూడా కనుచూపు మేరలో అవకాశాలు కన్పించడం లేదు. పెద్దపెద్ద పదవుల సంగతి దేవుడెరుగు. వార్డుమెంబర్లు లాంటి చిన్న పదవులకు కూడా ఈ సంప్రదాయం విస్తరిస్తున్నది. అందరికి పదవులుఇవ్వడం అనేది సాధ్యమయ్యేపనికాదనేది వాస్తవం కావొచ్చు. అసలు ప్రజాసేవ, ప్రజాభిమానం వంటి కొలమానంతో పదవులు ఎంపిక చేసే రోజులకు కాలం చెల్లిపోయింది. దాదాపు ప్రతి పార్టీ కూడా గెలుపు గుర్రాలకోసమే అన్వేషణ. ఆర్థిక స్తోమత ఉందా? ఖర్చు పెట్టగలిగే శక్తిఉందా? కుల బలం ఏమిటి? ఏ నాయకుడికి తోకగా, భాకాగా వ్యవహరిస్తున్నారని చూస్తున్నారే తప్ప ప్రజలకు, పార్టీకి అంకితభావంతో పనిచేసే వారిని పట్టించుకునే రోజులు పోయాయి. రాజకీయమే ఒక ఖరీదైన వ్యాపారంగా రూపుదాల్చింది. పెట్టుబడులుపెట్టడం, ఎన్నికల్లో గెలవడం, తిరిగి రాబట్టుకోవడం, మళ్లీ పెట్టుబడి ఇలా ఒక విషవలయంగా మారి ఆర్థిక, అంగబలం ఉన్నవారే ఈ విషవలయంలోకి రాగలుగుతున్నారు. సామాన్యులెవరూ ఆవైపు కన్నెత్తిచూసే ధైర్యం చేయలేకపోతున్నారు. ప్రజలతో సంబంధం లేనివారు నేరుగా మంత్రులైపోతున్నారు. ఇక్కడా, అక్కడా అనికాదు. దేశవ్యాప్తంగా ఇవేపరిస్థితులు నెలకొన్నాయి. సర్పంచ్ పదవికూడా లక్షలాది రూపాయల డబ్బు, మద్యం వెచ్చించాల్సిన దురదృష్టపు పరిస్థితులు దాపురించాయి. ఇదేదో కొత్తవిషయం కాదు. అందరికి తెలిసిందే. కానీ ఈ సంప్రదాయం రానురాను శృతిమించిపోతున్నది. 2004లో లోక్‌సభకు ఎన్నికైన వారిలో కోటీశ్వర్లు ముప్పైశాతంఉంటే, 2024 నాటికి తొంభైమూడు శాతా నికి పెరిగింది. ఇక దేశవ్యాప్తంగా 492 మంది ఎమ్మెల్యేల ప్రమాణపత్రాలను ప్రజాస్వామ్య సంస్కరణల సంఘం (ఎడిఆర్)గత యేడాది పరిశీలిస్తే మూడువేల మూడువందల ఎనభైఎనిమిది మంది శాసనసభ్యులు కోటీశ్వరులు కాగా, మరో ఆరువందల తొంభై నాలుగు మంది లక్షాధికారులని ఎన్నికల సమయంలో వారు ఇచ్చిన అఫిడెవిట్‌లోనే వెల్లడించారు. ఇక రాత్రికిరాత్రి పార్టీలు మార్చే దుస్సంప్రదాయం కూడా విస్తరిస్తున్నది. ప్రత్యర్థిపార్టీలో ఉండి విమర్శలు కురిపించి తెల్లవారేసరికి పార్టీ మార్చి అధికారం వైపు మొగ్గుచూపుతున్నారు. ప్రజాసేవ కోసమే తాము అధికార పార్టీలోకి మారుతున్నట్లు చెప్పుకుంటున్నారు. ఈ శిక్షణలు, సిద్ధాంతాలు, మానిఫెస్టోలు ఎందుకు అనే అనుమానాలు రాకతప్పదు. ఒకవేళ పార్టీ సిద్ధాంతాలను, క్రమశిక్షణ, ప్రజా సేవల గురించి శిక్షణ ఇవ్వాల్సి వస్తే ముందుగా పదవులు వెలగబెడుతూ పార్టీపరువు, ప్రతిష్టను బజారున పెడుతున్న పెద్దలకు ఇవ్వాలి. పార్టీలోనే ఉంటూ గోతులుతవ్వే నాయకులకు ఇవ్వాలి. కేవలం అధికారంకోసం కప్పదాట్లకు సిద్ధపడే నేతలకు ఇవ్వాలి. ఎన్నిశిక్షణలు ఇచ్చినా, ఎన్ని నిబంధ నలు పెట్టుకున్నా పాటించేవారే లేకుండాపోతున్నారు. దశాబ్దాల పాటు రాజకీయాల్లో ఉండి ప్రజాభిమానం చూరగొని పార్టీ ద్వారా పదవులు, సకలసౌకర్యాలు అనుభవించి తరతరాలకు సరిపోయే సంపద కూడపెట్టుకొన్నవారు కూడా కప్పదాట్లకు పాల్పడుతుండడం అత్యంత దురదృష్టకరం. కొందరునేతలు తమవ్యాపారాల రక్షణ, విస్తరణ కోసం, మరికొందరు వారసులపై వాత్సల్యంతో వారిని ఎన్నికల్లో దింపేందుకు ఒక వ్యూహం ప్రకారం అడుగులు వేస్తున్నారు. ఇలా రకరకాల కారణాలతో పార్టీల మార్పిడికి తెగబడుతున్నారు. ఈపార్టీ, ఆపార్టీ అనికాదు అన్ని పార్టీలోనూ దాదాపు ఇదేపరిస్థితి నెలకొన్నది. ఇక క్రమశిక్షణ అన్నది చాలా పార్టీలు ఏనాడో మరచిపోయాయి. పార్టీకి నష్టం తెచ్చే వారిపై క్రమశిక్షణ చర్యలు తీసుకోకుండా మనవాడేకదా అని సర్దుకుపోతే మళ్లీమళ్లీ ఇలాగే జరుగుతుంటుంటాయి. ప్రజల దృష్టిలో పార్టీచులకన అవుతుంది. ఇంటి దీపమే కదా అని ముద్దు పెట్టుకుంటే మూతికాలక తప్పదనే విషయాన్ని విస్మరించకూడదు. క్రమశిక్షణలో విఫలమై, ప్రజలకు దూరమైన పార్టీలు, నేతలు ఎందరో ఉన్నారు. ప్రజల్లో ఎంతోచైతన్యం వచ్చింది. ప్రతినాయకుడి కదలికల ను, ప్రవర్తనా శైలిని ప్రజలు వెయ్యి కళ్లతో గమనిస్తున్నారు. ముఖ్యంగా కష్టం కలిగినప్పుడు పార్టీని వదిలివెళ్లి, ఇష్టం వచ్చినప్పుడు తిరిగి రావొచ్చనే దుస్సంప్రదాయానికిఅడ్డుకట్ట వేయాలి. అధికారంలో ఉన్నప్పుడు సకలసౌకర్యాలు అనుభ వించి ఆర్థికంగా స్థిరపడి, అధికారం కోల్పోగానే అంతవరకు తాముమర్మించిన, వ్యతిరేకించిన పార్టీలోకి దూకేది కార్యకర్తలుకాదు. కొందరు నేతలే. పేర్లురాసి వారిని ఇబ్బందిపెట్టడం ఎందుకు కానీ, వారెవరో? వారి చరిత్ర ఏమిటో? ప్రజలకు తెలియందికాదు. ఇప్పటికైనా రాజకీయ పార్టీల నేతలు మనసుపెట్టి ఆలోచించాలి. పార్టీనే నమ్ముకుని కార్యకర్తలుగా ఏళ్లతరబడి జెండాలుమోస్తూ పార్టీకి, ప్రజలకు సేవచేస్తున్నకార్యకర్తలను విస్మ రించకూడదు. ఏ కోణంలో చూసినా ధర్మం కాదు. కార్యకర్త లకు ప్రాధాన్యత ఇవ్వాలి. నామినేటెడ్ పదవులకు కూడా కప్పదాట్లకు పాల్పడినవారినో, వారసులనో అందలం ఎక్కిస్తే నిజమైన కార్యకర్తల పరిస్థితిఎలా ఉంటుందో ఆలోచించాలి. కార్యకర్తల్లో నిరాశానిస్పృహలు పెరిగి దూరమైతే పార్టీపరిస్థితి ఏమవుతుందో పెద్దలకు తెలియందికాదు. క్రమేణా క్షేత్రస్థాయిలోపార్టీకి అంకితభావంతో పనిచేసే కార్యకర్తలు దూరమైపోతున్నారు. కూలీకి తీసుకువచ్చి డబ్బులతో పాటు, బిర్యాని ప్యాకెట్, మద్యంసీసా ఇచ్చి కార్యకర్తలుగా చూపించుకోవాల్సిన దౌర్భాగ్యపరిస్థితులు దాపురించాయి. ఒక్కటిమాత్రం వాస్తవం కార్యకర్తలు లేని పార్టీ, పునాదులు లేని భవనాల్లాగా కూలిపోయి కనుమరుగుకాక తప్పదు. ●

ధరల భారంతో కుంగుతున్న సామాన్యుడు..

లాడెల చిన్న ఈరన్న

ఆం సామాన్యుడి జీవితంలో 'నెల ఎలా గడిచింది?'అనే ప్రశ్న ఇప్పుడు 'నెల ఎలా గడపాలి?'అనే ఆందోళనగా మారింది. ఆదాయం స్థిరంగా ఉన్నా, ఖర్చులు మాత్రం ఆకాశాన్ని తాకుతున్నాయి. కూరగాయలు, బియ్యం, పప్పులు, పాలు, వంట నూనె వంటి నిత్యావసరాల ధరలు ప్రతి వారం కొత్త రికార్డు సృష్టిస్తున్నాయి. దీనికితోడు సామాన్యులు తమ పుత్ర,రత్నాలకు తమకు తోచిన విధంగా పెండ్లిల్లు చేయాలంటే బంగారం, వెండి వస్తువుల వైపు చూడాల్సి వస్తుంది. అవి కూడా ఆకాశాన్ని తాకుతూ వస్తున్నాయి. ఇలా ఎందుకు జరుగుతుందో నిపుణులకే అర్థం కావడం లేదు. సరే ఇదే రేట్లు రైతులు పండించిన పంటల్లో ఉన్నాయా అంటే అలా లేదు. వారి దగ్గర ఏమో తక్కువ రేటు ఇక్కడేమో ఎక్కువ రేటు కొనబోతే కొరివి అమ్మ బోతిఅడివి అన్నచందంగా తయారైంది ప్రస్తుత సామాన్యుల పరిస్థితి. ఒకప్పుడు మార్కెట్కు వెళ్లిన కుటుంబాలు, ఇప్పుడు జాబితా చేతిలో పెట్టుకుని ఒక్కో వస్తువు తీసుకునే ముందు రెండు సార్లు ఆలోచించే పరిస్థితికి చేరుకున్నాయి. ధరల పెరుగుదల సామాన్యుడి జీవనశైలినే మార్చేస్తోంది. అవసరాలు తగ్గించుకోవడం, కోరికలను వాయిదా వేయడం, కొన్నిసార్లు అవసరాలకే తాళం వేయడం నేటి వాస్తవంగా మారింది. ధరల భారంతో కుటుంబ బడ్జెట్ పూర్తిగా కుదేలైంది. జీతం వచ్చిన రోజే అద్దె, విద్యుత్ బిల్లు, గ్యాస్ ఖర్చులు పోయి చేతిలో మిగిలేది చాలా తక్కువగా ఉంటోంది. పిల్లల చదువు ఖర్చులు, వైద్యఅవసరాలు, అదనపు భారం అవుతున్నాయి. మధ్యతరగతి కుటుంబాల్లో పొదుపు అనేమాట దాదాపు కనుమరుగవుతోంది. పేద కుటుంబాల పరిస్థితి మరింత కఠినంగా మారింది. రోజు కూలీపై ఆధారపడే కుటుంబాలు పనిదొరికినా, వచ్చిన డబ్బుతో కుటుంబాన్ని నడపలేనిస్థితికి చేరుతున్నాయి. ఈ పరిస్థితి కేవలం ఆర్థిక సమస్యగానే కాదు, మానసిక ఒత్తిడిగా కూడా మారుతోంది. ధరల పెరుగుదల వెనుక కారణాలు ఎన్నోఉన్నా, వాటిని నియంత్రించాల్సిన బాధ్యత పాలకులపై ఉంది. సరఫరా వ్యవస్థలో లోపాలు, దళారుల ఆధిపత్యం, నిల్వలపై సరైన పర్యవేక్షణ లేకపోవడం వంటి అంశాలు ధరలను పెంచుతున్నాయి. కానీ వీటిపై కఠిన చర్యలు తీసుకోవాల్సిన చోట ప్రభుత్వాలు ప్రకటనలకే పరిమితమవుతున్నాయన్న విమర్శలు వినిపిస్తున్నాయి. ధరల నియంత్రణపై స్పష్టమైన వ్యూహం లేకపోవడం సామాన్యుడిలో అసంతృప్తిని పెంచుతోంది. ప్రజల జీవన వ్యయం పెరిగితే, పాలనపై విశ్వాసం తగ్గడం సహజమే అనే భావన బలపడుతోంది. ధరల భారం నుంచి సామాన్యుడికి ఊరట కల్పించాలంటే కఠిన నిర్ణయాలు అవసరం. నిత్యావసర వస్తువుల ధరలపై కట్టుదిట్టమైన నియంత్రణ, మార్కెట్ వ్యవస్థలో పారదర్శకత, దళారులపై కఠినచర్యలు తీసుకోవడం అత్యవసరం. అదే సమయంలో ఆదాయ వర్గాలకు అనుగుణంగా సంక్షేమ పథకాలను మరింత ప్రభావవంతంగా అమలు చేయాలి. సామాన్యుడి జీవితం సులభమైతేనే సమాజం స్థిరంగా ఉంటుంది. ధరల భారం తగ్గిన రోజే సామాన్యుడి ముఖంలో ఆశ, భవిష్యత్తుపై నమ్మకం మళ్లీ కనిపిస్తుంది. ధరల నియంత్రణ ప్రభుత్వాల ప్రధాన బాధ్యత అయినప్పటికీ, ఆ బాధ్యత సరిగ్గా నిర్వర్తించబడుతోందా అనే ప్రశ్నలు తలెత్తుతున్నాయి. మార్కెట్లో ధరల పెరుగుదలపై పర్యవేక్షణ లేకపోవడం, దళారుల ఆధిపత్యం, నరఫరా వ్యవస్థలో లోపాలు సామాన్యుడిపై అదనపు భారాన్ని మోపుతున్నాయి. అవసరమైతే తక్షణ చర్యలు తీసుకోవాల్సిన చోట, ప్రకటనలకే పరిమితమవుతున్న పాలనపై ప్రజల్లో అసంతృప్తి పెరుగుతోంది. ధరల భారం నుంచి సామాన్యుడికి ఊరట కల్పించాలంటే మాటలు సరిపోవు, కార్యాచరణ అవసరం. మార్కెట్ నియంత్రణను బలోపేతం చేయడం, నిత్యవసర వస్తువుల ధరలను నియంత్రించే విధానాలను కఠినంగా అమలు చేయడం, ఆదాయవర్గాలకు అనుగుణంగా సంక్షేమ చర్యలు తీసుకోవడం అత్యవసరం. ●

పెరుగుతున్న జిడిపి ఎవరి పాలు?

డాక్టర్ ఎనుగొండ నాగరాజ నాయుడు

ఇనీక్వాలిటీ రిపోర్ట్ ప్రకారం మనదేశంలో మొత్తం 100 రూపాయలు జీడీపీ ఉత్పత్తుల్లో పై వర్గానికి, 60 రూపాయలు మధ్యతర గతికి, దిగువన ఉన్నవారికి 15 రూపాయలు పొందుతున్నారు. ప్రపంచ అసమానతల నివేదిక చూస్తే పైనున్న10 శాతం మంది కుబేరుల జాతి ఆదాయంలో 58శాతం సంపాదిస్తున్నవైపరీత్యాన్ని చెబుతున్నది. ఇది 2022 లో కన్నా అధికం అయితే మరోవైపు అడ్డఅడుగున 50 శాతం మంది కేవలం 15 శాతంమాత్రమే పొందగలుగుతున్నారు. 2025 సెప్టెంబర్‌లో చూస్తే పన్ను మినహాయింపు తర్వాత పెట్టుబడి లాభాల నిష్పత్తి 1.47 శాతంగా ఉంటుందని అంతులేని దోపిడీతో పోగుబడినహద్దు మీరిన లాభాల ప్రత్యక్షదృశ్యం ఇది. గత కొన్ని సంవత్సరాలుగా దేశంలో ప్రవేట్ పెట్టుబడులో పెరగకపోగా విదేశీ పెట్టుబడులు కూడా దేశంలోకి రావడం తగ్గిపోయాయి. మన పెట్టుబడిదారులు విదేశాల్లోపెట్టుబడులు పెట్టడంఎక్కువైంది. అధిక ఆదాయం పొందుతున్న వారు అధిక పన్ను కట్టాల్సి ఉండగా ఈ వర్గాన్ని ముట్టుకునే సాహసం నేటి ప్రభుత్వాలు చేయడం లేదు. కార్పొరేట్ రంగానికి లక్షల కోట్లు రాయితీలు ఇచ్చారు. వీరు ఈ దేశంలో పెట్టుబడులు పెట్టకుండా ఇక్కడ సంపాదించుకున్న డబ్బులు పోగుచేసుకునే విదేశాల్లో పెట్టుబడులు పెట్టుటకు పరుగులెత్తుతున్నారు. 2014 నుంచి 2025 వరకు 26500మంది మన సంపన్నులు వేరే దేశాల్లో పెట్టుబడులు పెట్టేందుకువెళ్లిపోయారు. ఫలితంగా జిడిపిలో పారిశ్రామిక ఉత్పత్తిగణనీయంగా తగ్గిపోయింది. మ్యానుఫ్యాక్చరింగ్ రంగంలో పనిచేసే కార్మికులు కూడా ఉపాధి అవకాశాలు తగ్గిపోయాయి. దీనికితోడు మేక్ ఇన్ ఇండియా ఆత్మనిర్భర భారత్ ఉత్పత్తి అనుబంధ రాయితీలు మొదలైనవి ఉద్యోగ కల్పనలో విజయవంతం కాలేదు. సీఎంఓ డేటా ప్రకారం కార్పొరేటర్‌లు తాముపెట్టిన పెట్టుబడిపై పొందుతున్న లాభాలు గత 14ఏళ్లలో ఎన్నడూ లేనంత ఎక్కువగా పొందుతున్నారు. నూతన ఆర్థిక విధానాలు చేపట్టిన తరువాత ప్రపంచీకరణ పుణ్యమా అని, పేదలకూ సంపన్నులకూ మధ్యపూడ్చలేనంత వ్యత్యాసం ఏర్పడింది. ఆర్థికసంస్కరణల వల్ల సృష్టించబడే సంపద అట్టడుగున ఉన్న పేదల వరకూ చేరుతుందనీ ఆర్థికవేత్తలు, పాలకులు పేర్కొన్నారు. అయితే, సంస్కరణల పేరుతో సాగిన ప్రైవేటీకరణ కారణంగా సృష్టించబడిన సంపదలో సింహభాగం పైస్థాయి ఉన్నత ఆదాయ వర్గాల వారికి చేరింది. పెరిగిన జీడీపీలో నామమాత్రపు భాగం మాత్రమే కింది వర్గాలకు చేరుకుంది. దేశం తలసరి ఆదాయం ప్రస్తుతం 3000 డాలర్లు ఉండగా ఉన్న

త ఆదాయ వర్గాల పైభాగంలో ఉన్న పది శాతం ధనికుల తలసరిఆదాయం 14వేల మిలియన్ డాలర్లుగా ఉంది. ఫలితంగా, ఆర్థిక అసమానతలు అంతకుముందెన్నడూలేనంతగా దేశంలో పెరిగిపోయి, నేడు దేశంలో 10శాతం ప్రజల వద్ద 77శాతం దేశ సంపద పోగుపడింది. కింది స్థాయిలో ఉన్న 50శాతం మంది ప్రజల వద్ద నామమాత్రంగా 4.1శాతం సంపద మాత్రమేఉంది. ఆక్స్‌ఫామ్ నివేదిక ప్రకారం2022-23 ఆర్థిక సంవత్సరంలో 22.3శాతం జాతీయాదాయాన్ని 1శాతం మంది ఎగరేసుకుపోయారు. ఇది ఒకప్పటి రాచరిక వ్యవస్థలో అసమానతల కంటే ఎక్కువ. ఇంకా విపులంగా చెప్పాలంటే, ప్రముఖ అమెరికన్ పత్రిక ఫోర్బ్స్ కథనం ప్రకారం, 1991లో భారతదేశంలో ఒకే ఒక్క బిలియనీర్ ఉన్నాడు. 3దశాబ్దాల కాలంలో అమలైన సంస్కరణల ఫలితంగా, బిలియనీర్‌ల సంఖ్య నేడు దేశంలో 350కు చేరుకున్నారు. ఈ 350మంది నయాకుబేరుల సంపద జాతీయాదాయం పెరుగుదలలో 25శాతంగాఉంది! ఆర్థిక సంస్కరణల ప్రయోజనాల్ని కొందరు పారిశ్రామికవేత్తలు పొందుతున్న తీరు, అందుకు కొందరు పాలకులు సహకరిస్తున్న విధానం, వారికి లబ్ధి చేకూరేలా తీసుకుంటున్న పాలసీల కారణంగాసంపన్నులు మరింత సంపన్నులు అవుతున్నారు. ముఖ్యంగా, కార్పొరేట్లకు పన్ను విధానాలను అవలంబించడంవల్ల జాతీ

ఇస్లామాబాద్‌లో భారీ పేలుడు

31 మందికిపైగా దుర్మరణం, 160 మందికి పైగా గాయాలు

క్షతగాత్రులలో పలువురి పరిస్థితి విషమం

ఓ ప్రార్థనామందిరం వెలుపల జరిగిన ఆత్మాహుతి దాడి

ఇస్లామాబాద్‌లో ఎమర్జెన్సీ విధింపు

ఇస్లామాబాద్, ఫిబ్రవరి 6: పాకిస్థాన్ రాజధాని ఇస్లామాబాద్‌లో భారీ పేలుడు సంభవించింది. షెహజాద్ టౌన్ ఏరియా టేర్లాయీ ఇమామ్ బారగాహ్ వద్ద శుక్రవారం జరిగిన ఈ పేలుడులో సుమారు 31 మందికిపైగా మరణించగా.. 160 మందికిపైగా గాయపడినట్టు తెలుస్తోంది. మృతుల సంఖ్య మరింత పెరిగే అవకాశం ఉందని స్థానిక అధికారులు చెబుతున్నారు. ఇది ఆత్మాహుతి బాంబర్ దాడిగా అనుమానిస్తున్నారు. సమాచారం తెలిసిన వెంటనే పెద్దఎత్తున భద్రతా బలగాలు ఆ ప్రాంతానికి చేరుకుని తక్షణ సహాయక చర్యలు చేపట్టాయి. క్షతగాత్రులను పాకిస్థాన్ ఇన్‌స్టిట్యూట్ ఆఫ్ మెడికల్ సైన్సెస్‌కు తరలిస్తున్నారు. గాయపడిన వారిలో చాలామంది పరిస్థితి విషమంగా ఉన్నట్లు తెలుస్తోంది. ప్రస్తుతం సహాయక చర్యలు కొనసాగుతున్నాయి. శుక్రవారం మధ్యాహ్నం షియా ప్రార్థనా మందిరం ప్రధాన ద్వారం వద్ద ఆత్మాహుతి దాడి జరిగినట్టు చెబుతున్నారు. భారీ దాడిలో ఇస్లామాబాద్‌లో పాకిస్థాన్ ప్రభుత్వం ఎమర్జెన్సీ విధించింది. బాంబర్‌ను ముందుగా ద్వారాల వద్దే సెక్యూరిటీ అధికారులు నిలిపివేశారు. ప్రధాన మందిరంలోకి ప్రవేశించకుండా అడ్డుకున్నారని అక్కడి అధికారులు చెబుతున్నారు. అదే సమయంలో ఆత్మాహుతి బాంబర్ తనను తాను పేల్చుకున్నాడని చెప్పారు. ఒకవేళ ప్రధా ప్రార్థనా స్థలంలో పేలు జరిగితే భారీ సంఖ్యలో భక్తులు మరణించేవారని చెబుతున్నారు. భక్తులు బయటకు వస్తున్న సమయంలో ఈ దాడి జరిగినట్లు తెలుస్తోంది. పేలుడు తీవ్రతతో ప్రార్థనా మందిరం ప్రవేశద్వారం పూర్తిగా ధ్వంసమవ్వగా, చుట్టుపక్కల భవనాల కిటికీలు పగిలిపోయాయి. రోడ్లపై శిథిలాలు చెల్లా చెదురుగా పడిపోయాయి.

ఇది బలోచిస్థాన్ లిబరేషనన ఆర్మీ (బిఎల్ఎ) పనిగా అనుమానిస్తున్నారు. దాడి నేపథ్యంలో ఇస్లామాబాద్‌లో అత్యవసర పరిస్థితిని అధికారులు ప్రకటించారు.

గత మూడు నెలల్లో ఇస్లామాబాద్‌లో ఆత్మాహుతి దాడులు జరగడం ఇది రెండోసారి. గతేడాది నవంబరులో ఇస్లామాబాద్ జిల్లా జ్యుడిషియల్ కాంప్లెక్స్ వద్ద జరిగిన ఆత్మాహుతి దాడిలో 12 మంది మరణించగా.. 27 మంది గాయపడ్డారు.

చర్చలు విఫలమైతే బలప్రయోగమే

ఇరాన్‌కు అమెరికా హెచ్చరిక

వాషింగ్టన్, ఫిబ్రవరి 6: ఒమన్ వేదికగా ఇరాన్-అమెరికాల మధ్య అణుచర్చలు ప్రారంభం కానున్నాయి. ఈ చర్చల్లో ఇరు దేశాలు ఎలాంటి నిర్ణయం తీసుకోనున్నాయా అని అంతా ఆసక్తికరంగా ఎదురుచూస్తున్నారు. ఈ క్రమంలో వైట్‌హౌస్ ప్రెస్ సెక్రటరీ కరోలిన్ లీవిట్ కీలక వ్యాఖ్యలు చేశారు. చర్చలు విఫలమైతే బలప్రయోగానికి కూడా తమ దేశ అధ్యక్షుడు ట్రంప్ వెనుకాడబోరన్నారు. గురువారం (అమెరికా కాలమానం ప్రకారం) విలేకరులతో మాట్లాడుతూ లీవిట్ ఈ వ్యాఖ్యలు చేశారు. ఒమన్ చర్చల్లో ఇరాన్‌తో ఒక ఒప్పందం కుదుర్చుకోవడం కోసం ట్రంప్ ఎదురుచూస్తున్నట్లు తెలిపారు. అణురహిత ఇరాన్ డిమాండ్‌కు తాము కట్టుబడి ఉన్నామన్నారు. ఈ క్రమంలో దౌత్యం సాధ్యం కాకపోతే.. ట్రంప్‌నకు మరిన్ని ఎంపికలు ఉన్నాయని హెచ్చరించారు. చర్చల నేపథ్యంలో ఇరాన్ సుప్రీం లీడర్ అయతుల్లా అలీ ఖమేనీకి ట్రంప్ గట్టి హెచ్చరికలు చేశారు 'ఖమేనీ కలత చెందక తప్పదు' అని వ్యాఖ్యానించారు. ఇదిలా ఉండగా.. రివల్యూషనరీ గార్డ్స్ స్థావరంలోని అండర్ గ్రౌండ్‌లో టెహ్రాన్ దీర్ఘశ్రేణి ఖొర్రామ్‌షహర్-4 క్షిపణులను మోహరించిందని స్థానిక మీడియా పేర్కొంది. అమెరికాకు చెందిన విమాన వాహక నౌకలు, యుద్ధనౌకలు, నిఘా విమానాలతోపాటు అనేకమంది అదనపు దళాలు ఈ ప్రాంతంలో ఇప్పటికే మొహరించిన సంగతి తెలిసిందే. ఇరాన్‌లో ప్రభుత్వానికి వ్యతిరేకంగా జరిగిన నిరసనల్లో వేలాది మంది ఆందోళనకారులు ప్రాణాలు కోల్పోయారు. దీనిపై ట్రంప్ ఆగ్రహం వ్యక్తం చేశారు. ఆందోళనకారులకు ఏమైనా జరిగితే తాము జోక్యం చేసుకుంటామని టెహ్రాన్‌ను హెచ్చరించారు. ఈ క్రమంలో అమెరికా యుద్ధనౌకలను ఆ దేశం దిశగా పంపించడం ఉద్రిక్తతలను మరింత పెంచింది. ఆ తర్వాత అణు చర్చలకు ఇరు దేశాలు అంగీకరించాయి. శుక్రవారం ఒమర్ వేదికగా ఇది జరగనున్నాయి. ఇందులో అణు చర్చలతోపాటు మరికొన్ని విషయాలపై కూడా సమాలోచనలు జరపాలని టెహ్రానన భావిస్తున్నట్లు తెలుస్తోంది.

కీలక వడ్డీరేట్లు యథాతథం

- ఆర్‌బిఐ గవర్నర్ సంజయ్ మల్హోత్రా

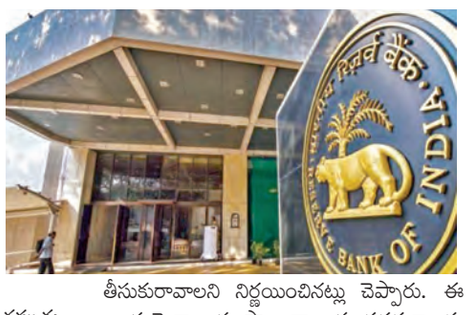

ముంబయి, ఫిబ్రవరి 6: కీలక వడ్డీరేట్లలో రిజర్వ్ బ్యాంక్ ఎలాంటి మార్పు చేయలేదు. మునుపటి వడ్డీరేట్లను యథాతథంగా ఉంచింది. ఈ మేరకు శుక్రవారం నిర్వహించిన ద్రవ్య పరపతి విధాన సమీక్షలో తీసుకున్న నిర్ణయాలను ఆర్‌బిఐ గవర్నర్ సంజయ్ మల్హోత్రా వెల్లడించారు. ఈసారి రెపో రేటులో ఎలాంటి మార్పు లేదని, 5.25 శాతం వద్దే కొనసాగిస్తున్నట్లు తెలిపారు. కేంద్రం బడ్జెట్‌ను ప్రవేశపెట్టిన తర్వాత ఆర్‌బిఐ నిర్వహించిన తొలి ద్వైమాసిక సమీక్ష ఇది. ప్రస్తుత ఆర్థిక సంవత్సరానికి 7.4 శాతం వృద్ధి నమోదవుతుందని ఆబిఐ అంచనా వేసింది. వచ్చే ఆర్థిక సంవత్సరం (2026-27) తొలి త్రైమాసికంలో 6.9శాతం, రెండో త్రైమాసికంలో 7శాతం వృద్ధి నమోదవ్వొచ్చని సంజయ్ మల్హోత్రా పేర్కొన్నారు. ప్రస్తుత ఆర్థిక సంవత్సరంలో ద్రవ్యోల్బణం 2.1 శాతంగా ఉండొచ్చని తెలిపారు. అదేవిధంగా 2026-27 ఆర్థిక సంవత్సరం తొలి త్రైమాసికంలో 4 శాతం, రెండో త్రైమాసికంలో 4.2 శాతం ద్రవ్యోల్బణం నమోదు కావచ్చని ఆర్బిఐ అంచనా వేసినట్లు వివరించారు.

డిజిటల్ మోసాల్లో బాధితులకు రూ.25 వేల సాయం: సైబర్ నేరాలు ఇటీవల పెరిగిపోతున్న క్రమంలో బాధితులకు అండగా నిలిచేందుకు ఆర్బిఐ కీలక నిర్ణయం తీసుకుంది. ఈ మేరకు ఆర్బిఐ గవర్నర్ సంజయ్ మల్హోత్రా శుక్రవారం కీలక ప్రకటన చేశారు. సైబర్ నేరాలు జరిగినప్పుడు బ్యాంకింగ్ కస్టమర్లకు పరిహారం అందేచేలా ఆర్బిఐ కొత్త నిర్ణయం తీసుకున్నట్లు తెలిపారు. సైబర్ నేరాల బారిన పడ్డ బాధితులకు రూ.25 వేల వరకు పరిహారం అందించాలని నిర్ణయం తీసుకున్నట్లు వెల్లడించారు. బ్యాంకింగ్ ఖాతాదారులు నష్టపోయిన సమయంలో కొంతమేర ఆర్థిక సాయం అందించేందుకు ఈ పరిహారం ఉపయోగపడుతుంది. డిజిటల్ చెల్లింపులపై వినియోగదారులకు భద్రత కల్పించడం, కస్టమర్ల ప్రయోజనాలను కాపాడటం, తక్షణ ఆర్థిక సాయం అందించే విధంగా ప్రతిపాదించినట్లు వివరించారు. త్వరలో దీనిపై మార్గదర్శకాలను రూపొందించి విడుదల చేస్తామన్నారు.

ఖాతాదారుల భద్రతకు పెద్దపీట.. మూడు కీలక అంశాలపై కొత్త రూల్స్: బ్యాంకు ఖాతాదారుల ప్రయోజనాల పరిరక్షణే లక్ష్యంగా రిజర్వ్ బ్యాంక్ ఆఫ్ ఇండియా (ఆర్బిఐ) పలు కీలక నిర్ణయాలు తీసుకుంది. చిన్న మొత్తంలో జరిగే మోసపూరిత లావాదేవీలకు పరిహారం, ఆర్థిక ఉత్పత్తుల మిస్‌సెల్లింగ్‌కు అడ్డుకట్ట, లోన్ రికవరీ ఏజెంట్లపై ఏకరీతి నిబంధనలు తీసుకు రానున్నట్లు ఆర్బిఐ గవర్నర్ సంజయ్ మల్హోత్రా ప్రకటించారు. ఈ మూడు కీలక అంశాలపై త్వరలోనే ముసాయిదా మార్గదర్శకాలను ప్రజాభిప్రాయ సేకరణ కోసం విడుదల చేయనున్నట్లు తెలిపారు. చిన్న విలువ గల మోసపూరిత లావాదేవీలు జరిగినప్పుడు వినియోగదారులకు పరిహారం అందించేందుకు కొత్త నిబంధనలను రూపొందిస్తున్నట్లు ఆర్బిఐ గవర్నర్ తెలిపారు. ఎలక్ట్రానిక్ బ్యాంకింగ్ లావాదేవీలలో కస్టమర్ల బాధ్యతను పరిమితం చేస్తూ 2017లో మార్గదర్శకాలు జారీ చేశామని, అయితే అప్పటి నుంచి సాంకేతికతలో భారీ మార్పులు వచ్చిన నేపథ్యంలో వాటిని సమీక్షిస్తున్నామని వివరించారు. అలాగే బ్యాంకులు, నాన్‌బ్యాంకింగ్ ఫైనాన్షియల్ కంపెనీలు (ఎన్‌బిఎఫ్‌సిలు) ఆర్థిక ఉత్పత్తులను, సేవలను తప్పుదోవ పట్టించేలా విక్రయించడాన్ని (మిస్‌సెల్లింగ్) అరికట్టేందుకు నిబంధనలను కఠినతరం చేస్తున్నట్లు తెలిపారు. వినియోగదారుల అవసరాలకు, వారి రిస్క్ సామర్థ్యానికి సరిపోని ఉత్పత్తులను విక్రయించడం వల్ల ఇరు వర్గాలకూ నష్టమని అభిప్రాయపడ్డారు. ఈ నేపథ్యంలో ఆర్థిక ఉత్పత్తుల ప్రకటనలు, మార్కెటింగ్, విక్రయాలపై సమగ్ర మార్గదర్శకాలను తీసుకు రానున్నారు. ఇక, లోన్ రికవరీకి సంబంధించి రికవరీ ఏజెంట్ల నియామకం, వారి ప్రవర్తనపై ప్రస్తుతం బ్యాంకులకు, ఎన్‌బిఎఫ్‌సిలకు వేర్వేరు నిబంధనలు అమలవుతున్నాయని గవర్నర్ గుర్తుచేశారు. ఈ నేపథ్యంలో అన్ని నియంత్రిత సంస్థలకు ఒకే రకమైన, ఏకీకృత నిబంధనలను తీసుకురావాలని నిర్ణయించినట్లు చెప్పారు. ఈ అంశంపైనా ముసాయిదా మార్గదర్శకాలను త్వరలో ప్రజాభిప్రాయ సేకరణకు అందుబాటులో ఉంచుతామని పేర్కొన్నారు.

రూ.20 లక్షల వరకు పూచీకత్తు లేకుండా రుణం: చిన్న వ్యాపారాలు చేసుకునేవారికి రిజర్వ్ బ్యాంక్ శుభవార్త అందించింది. వీరికి ఇప్పటివరకు పూచీకత్తు లేకుండా అందిస్తున్న బ్యాంకు రుణాల పరిమితిని పెంచుతూ నిర్ణయం తీసుకుంది. శుక్రవారం నుంచి మొదలైన ఆర్బిఐ ద్రవ్య పరపతి విధాన సమావేశంలో ఈ ప్రకటన చేశారు. ఇప్పటివరకు మైక్రో, స్మాల్ అండ్ మీడియం ఎంటర్‌ప్రైజెస్ వ్యాపారాలకు రూ.10 లక్షల వరకు పూచీకత్తు లేని రుణం అందిస్తున్నారు. దీనిని ఇప్పుడు రూ.20 లక్షలకు పెంచుతూ ఆర్బిఐ నిర్ణయం తీసుకుంది. ఈ మేరకు బ్యాంకులకు ఆదేశాలు జారీ చేసింది. దీంతో చిన్న వ్యాపారులు చేసేవారికి ఎలాంటి హామీ లేకుండా రూ.20 లక్షల వరకు లోన్ పొందే అవకాశం లభించనుంది. కొత్తగా లోన్ తీసుకునేవారితో పాటు వడ్డీ చెల్లించి రెన్యూవల్ చేసుకునేవారికి కూడా రూ.20 లక్షల వరకు పూచీకత్తు ఉండదు. 2026 ఏప్రిల్ 1 నుంచి ఈ నిర్ణయాన్ని అమలు చేయనున్నట్లు ఆర్బిఐ గవర్నర్ సంజయ్ మల్హోత్రా స్పష్టం చేశారు. చిన్న వ్యాపారాలు, స్టార్టప్స్ కంపెనీలకు ఈ నిర్ణయంతో ఎంతో ప్రయోజనం కలగనుంది.

విజయ్‌కు మద్రాస్ హైకోర్టులో ఎదురుదెబ్బ

ఐటి జరిమానా రూ.1.5 కోట్లు చెల్లించాల్సిందేనంటూ తీర్పు

చెన్నై, ఫిబ్రవరి 6: ప్రముఖ తమిళ హీరో, టివికె అధినేత విజయ్‌కు మద్రాస్ హైకోర్టులో చుక్కెదురైంది. ఆదాయపు పన్ను శాఖ విధించిన ట్యాక్స్ పెనాల్టీని రద్దు చేయాలంటూ ఆయన దాఖలు చేసిన పిటిషన్‌ను హైకోర్టు తోసిపుచ్చింది. రూ.1.5 కోట్ల పెనాల్టీని చెల్లించాల్సిందేనని శుక్రవారం తీర్పు వెలువరించింది. 2015-16 ఆర్థిక సంవత్సరానికి సంబంధించి విజయ్ తన ఆదాయాన్ని ఉద్దేశపూర్వకంగా తక్కువగా చూపించారని ఆదాయపు పన్ను శాఖ ఆరోపించింది. అప్పట్లో విడుదలైన పులి సినిమాకు తీసుకున్న పారితోషికాన్ని తగ్గించి చూపారని పేర్కొంది.

ఆ సినిమాకు రూ.15 కోట్లు పారితోషికంగా విజయ్ అందుకున్నారని, అందులో రూ.5 కోట్లను నగదు రూపంలో తీసుకున్నారని అధికారులు తెలిపారు. ఈ మొత్తాన్ని లెక్కల్లో చూపకుండా ఆదాయపు పన్ను ఎగ్గొట్టారని ఆరోపించారు. శాఖాపరమైన దర్యాప్తులో ఈ విషయం తేలడంతో విజయ్‌కు ఆదాయపు పన్ను శాఖ రూ.1.5 కోట్ల పెనాల్టీ విధించింది. ఈ పెనాల్టీని రద్దు చేయాలంటూ విజయ్ మద్రాస్ హైకోర్టులో అప్పీల్ చేసుకున్నారు. దీనిపై సుదీర్ఘ విచారణ జరిపిన మద్రాస్ హైకోర్టు గత నెల 23న తీర్పు రిజర్వు చేసింది. శుక్రవారం తీర్పు వెలువరిస్తూ.. ఆదాయపు పన్ను శాఖ విధించిన రూ.1.5 కోట్ల పెనాల్టీని చెల్లించాల్సిందేనని స్పష్టం చేసింది.

వెండికోసం వృద్ధురాలిని పడుకున్న మంచం సహా ఎత్తుకెళ్లిన దొంగలు

రాజస్థాన్‌లో ఘటన!

జైపూర్, ఫిబ్రవరి 6: వెండి ధరలు ఆకాశాన్నంటుతున్న వేళ, దొంగలు దారుణంగా ప్రవర్తిస్తున్నారు. రాజస్థాన్‌లోని భిల్వారా జిల్లాలో జరిగిన ఓ ఘటన అందరినీ దిగ్భ్రాంతికి గురి చేసింది. సుమారు కిలోన్నర బరువున్న వెండి ఆభరణాల కోసం 90 ఏళ్ల వృద్ధురాలిని ఆమె పడుకున్న మంచంతో సహా ఎత్తుకెళ్లారు. ఈ షాకింగ్ ఘటన స్థానికంగా తీవ్ర కలకలం రేపింది. వివరాల్లోకి వెళితే భిల్వారా జిల్లా అర్వాడ్ ప్రాంతంలోని కోరియా గ్రామంలో మాజీ సర్పంచ్ నత్తి దేవి మాలి ఇంట్లోకి రాత్రి సమయంలో దొంగలు చొరబడ్డారు. ముందుగా ఇంట్లోని వారిని గదుల్లో బంధించి బయట గడియ పెట్టారు. వరండాలో మం చంపై నిద్రిస్తున్న నత్తిదేవి అత్తగారైన 90 ఏళ్ల ఛోటీ దేవిని గమనించారు. ఆమె ఒంటిపై భారీగా వెండి ఆభరణాలు ఉండటంతో నోరు నొక్కి మంచంతో పాటు సమీపంలోని పొలంలోకి ఎత్తుకెళ్లారు.

చర్లపల్లి రైల్వే స్టేషన్ వద్ద తల్లీ బిడ్డల ఆత్మహత్యలపై వీడని మిస్టరీ

విజయశాంతి రెడ్డి సహచర ఉద్యోగులు, కుటుంబ సభ్యులను విచారిస్తున్న పోలీసులు

హైదరాబాద్, ఫిబ్రవరి 6, ప్రభాతవార్త: చర్లపల్లి రైల్వే స్టేషన్ వద్ద ఘట్‌కేసర్ మార్గంలో గత నెల 30వ తేదీన అర్ధరాత్రి 12.40 గంటల సమయం లో బోడుప్పల్‌కు చెందిన విజయశాంతి రెడ్డి (38) ఆమె కుమార్తె చేతనా రెడ్డి (18), కుమారుడు విశాల్ రెడ్డి (16)లు గూడ్సు రైలు కిందపడి ఆత్మ హత్య చేసుకున్న ఘటనపై మిస్టరీ కొనసాగుతోంది. ఈ ఉదంతంపై అటు ఆమె భర్త సురేందర్ రెడ్డి సహా ఇతర కుటుంబ సభ్యుల నుంచి ఎలాంటి అనుమానాలు వ్యక్తం కాకపోవడం, అటు విజయశాంతి రెడ్డి పనిచేసే కార్యాలయంలోని సిబ్బంది సైతం నోరుమెదపక పోవడంతో దీనిపై ముందు కు సాగేందుకు పోలీసులకు క్లిష్టంగా మారింది. ఈ ఘటన జరిగిన రోజున దుబాయ్‌లో వున్న విజయశాంతి రెడ్డి భర్త సురేందర్ రెడ్డి మరుసటి రో జు హైదరాబాద్‌కు వచ్చి ముగ్గురి అంత్యక్రియలు నిర్వహించారు. రెండు రోజుల అనంతరం ఆయన పోలీసులకు వాంగ్మూలం ఇచ్చారు. తమ కుటు ంబంలో ఎలాంటి గొడవలు లేవని, తన భార్య విజయశాంతి రెడ్డి చాలా ధైర్యవంతురాలని, ఇద్దరు పిల్లలంటే ఆమెకు ప్రాణమని, తన భార్య ఇద్దరు పిల్లలతో కలిసి ఎందుకు ఆత్మహత్య చేసుకుందో తనకు ఇప్పటికీ అర్థం కావడం లేదని సురేందర్ రెడ్డి చెప్పారు. మరోవైపు విజయశాంతి రెడ్డి సోద రుడు చిరంజీవి రెడ్డి కూడా ఇదే విధంగా వాంగ్మూలం ఇచ్చారు. అయితే చివరగా విజయశాంతి రెడ్డి తన సోదరుడితోనే ఫోన్‌లో మాట్లాడడంతో అ తనితో వున్న లావాదేవీల గురించి పోలీసులు ఆరా తీస్తున్నారు. చిరంజీవి రెడ్డి బ్యాంకు స్టేట్ మెంట్లను, వ్యాపార లావాదేవీలను పోలీసులు పరిశీలిం చారు. ఆయన ఇంట్లో సోదాలు చేశారని తెలిసింది. ఇదే సమయంలో విజయ శాంతి రెడ్డి ఇంట్లోనూ పోలీసులు సోదాలు చేశారు. ఆమె బ్యాంకు లా వాదేవీలను పరిజ శీలించారు. పాస్ పుస్తకాన్ని, చెక్ పుస్తకాన్ని, ఇంకొన్ని వస్తువులను జప్తు చేశారు. విజయ శాంతి రెడ్డి దంపతుల మధ్య ఎలాంటి త గా దాలు లేవని స్థానికులు చెబుతున్నారు. వారుండే బోడుప్పల్‌లోని అపార్ట్‌మెంట్లో సహచరులు వారి గురించి సదాభిప్రాయాన్నే వ్యక్తం చేశారు. వా రి సొంతవూరైన మోత్కూరులోనూ వీరికి మంచి పేరే వుందని పోలీసుల విచారణలో తేలింది. ఈ దంపతులకు ఆర్థికంగా ఎలాంటి ఇబ్బందులు లే వని పోలీసుల విచారణలో నిర్ధారణ అయ్యింది. అటువంటి సమయంలో విజయశాంతి రెడ్డి తాను ఆత్మహత్య చేసుకోవడంతో పాటు తనతో పా టు ఇద్దరు పిల్లలను కూడా ఆత్మహత్యలకు పురిగొల్పడం పోలీసులకు అంతు చిక్కడం లేదు. మరోవైపు వీరిది హత్యగా జరుగుతున్న ప్రచారాన్ని పో లీసులు ఖండించారు. వీరిది ఆత్మహత్యేనని స్వయంగా గూడ్స్ రైలు డ్రైవర్ చెప్పడం ఇందుకు బలమైన సాక్ష్యంగా పోలీసులు నమోదు చేశారు. ఈ కేసులో విజయశాంతి రెడ్డి గత నెల 30వ తేదీన సాయంత్రం నుంచి అర్ధరాత్రి వరకు ఎక్కడెక్కడ తిరిగింది...? ఆత్మహత్య చేసుకునే వరకు వున్న సిసి ఫుటేజిలను పోలీసులు స్వాధీనం చేసుకుని వాటిని పరిశీలిస్తున్నారు. ఈ కేసులో చర్లపల్లి రైల్వే స్టేషన్ అధికారులు, ఆర్‌పిఎఫ్ పోలీసుల వైఫల్య ంపైనా పోలీసులు విచారిస్తున్నారు.

సంక్షిప్తంగా..

నేపాల్‌లో బస్సులోయలో పడి 13 మంది మృతి

ఖాట్మండ్, ఫిబ్రవరి 6: నేపాల్ బైతాడి జిల్లాలో ఘోర ప్రమాదం జరిగింది. ప్రయాణికులతో వెళ్తున్న బస్సు అదుపుతప్పి లోయలో పడిపోయింది. గురువారం రాత్రి జరిగిన ఈ ప్రమాదంలో 13 మంది అక్కడికక్కడే మృతి చెందగా.. 30 మంది తీవ్రంగా గాయపడ్డారు. ఈ దుర్ఘటన ఉత్తరాఖండ్ సరిహద్దు సమీపంలో జరిగింది. సమాచారం అందుకున్న పోలీసులు, రెస్క్యూ సిబ్బంది వెంటనే సంఘటనా స్థలానికి చేరుకుని సహాయక చర్యలు చేపట్టారు. క్షతగాత్రులను చికిత్స నిమిత్తం సమీపంలోని ఆస్పత్రికి తరలించారు. మృతుల్లో ఎక్కువ మంది బజాంగ్ జిల్లాకు చెందిన వారని కఠ్మాండు పోలీసులు తెలిపారు. బస్సు కొండపై ప్రయాణిస్తున్న సమయంలో బ్రేక్ పైపు పగిలిపోవడంతో, డ్రైవర్ నియంత్రణ కోల్పోయాడు. దీంతో బస్సు లోయలోకి దూసుకెళ్లింది. ఈ ఘటనపై పోలీసులు కేసు నమోదు చేసుకొని దర్యాప్తు చేస్తున్నారు.

స్కిడ్ గేమ్ చూసాడని మరణదండన

ప్యాంగ్‌యాంగ్, ఫిబ్రవరి 6: స్కిడ్ గేమ్ వంటి దక్షిణ కొరియా టివి షోలను వీక్షించినా, కే-పాప్‌ను ఆలకించినా ఉత్తరకొరియా ప్రభుత్వం తన ప్రజలకు మరణశిక్ష విధిస్తున్నదని మానవ హక్కుల సంస్థ ఆమ్నెస్టీ ఇంటర్నేషనల్ తాజాగా వెల్లడించింది. దక్షిన కొరియాకు చెందిన మీడియాను వినియోగించినా స్కూలు పిల్లలను సైతం ఉత్తర కొరియా ప్రభుత్వం కఠినంగా శిక్షిస్తున్నదని ఆమ్నెస్టీ తెలిపింది. విదేశీ కంటెంట్ వాడకంపై యువజనులను హెచ్చరించడానికి బహిరంగ మరణశిక్షలను బలవంతంగా వారికి చూపిస్తున్నదని ఉత్తరకొరియా నుంచి తప్పించుకుని పారిపోయిన పౌరుల వాంగ్మూలాన్ని ఉటంకిస్తూ ఆమ్నెస్టీ వెల్లడించింది. ఆరోగ్యం, సామాజిక హోదాపై శిక్షలు ఆధారపడి ఉంటాయని, పేద ప్రజలు మరణం సహా కఠిన శిక్షలను ఎదుర్కోవలసి ఉంటుందని, పలుకుబడి ఉన్న కుటుంబాల వారు అధికారులకు లంచాలు ఇచ్చి మరణశిక్షలను తప్పించుకుంటారని హక్కుల సంస్థ వివరించింది.

'ఘుష్ఖోర్ పండిట్' సినిమా నిలిపేయండి: మాయావతి

లక్నో, ఫిబ్రవరి 6: 'ఘుష్ఖోర్ పండిట్ ' సినిమా ఉత్తరప్రదేశ్‌లో తీవ్ర రాజకీయ దుమారం రేపుతోంది. ఈ సినిమాపై సోషల్ మీడియాలో ప్రకంపనలు సృష్టిస్తోంది. సినిమా టైటిల్ కుల తత్వానికి సంబంధించినదిగా, అవమానకరమైందిగా ఆరోపణలు వెల్లువెత్తుతున్నాయి. తక్షణమే సినిమాపై నిషేధం విధించాలని డిమాండ్ పెరుగుతోంది. ఇక ఈ వ్యవహారంపై బిఎస్పీ అధినేత్రి మాయావతి స్పందించారు. ఘుష్ఖోర్ పండిట్ సినిమాను నెట్‌ఫ్లిక్స్‌లో నిలిపివేయాలని కేంద్రాన్ని మాయావతి కోరారు. సినిమాలో పండిట్ అనే పదాన్ని ప్రతికూలంగా ఉపయోగించడం వల్ల బ్రాహ్మణ సమాజంలో ఆగ్రహావేశాలు ఉన్నాయని తెలిపారు. మాయావతి అసంతృప్తి వ్యక్తం చేశారు. ఉత్తరప్రదేశ్‌లోనే కాకుండా దేశవ్యాప్తంగా చిత్రం ద్వారా బ్రాహ్మణ సమాజాన్ని అగౌరవపరుస్తున్నారని తెలిపారు. సమాజంలోని పెద్ద వర్గం మనో భావాలను దెబ్బతీస్తున్నందున అటువంటి సినిమాను నిలిపివేయాలని కేంద్రాన్ని మాయావతి కోరారు.

చైనా వెళుతున్న ఓడలో ఒడిశా నేవీ అధికారి మిస్సింగ్

న్యూఢిల్లీ, ఫిబ్రవరి 6: మారిషస్ సమీపంలో ఓ నౌకలో విధుల్లో ఉన్న భారత్‌కు చెందిన మర్చంట్ నేవీ అధికారి అదృశ్యమయ్యారు. ఈ విషయంపై కేంద్ర, రాష్ట్ర ప్రభుత్వాలు వెంటనే జోక్యం చేసుకోవాలని బాధితుడి కుటుంబ సభ్యులు విజ్ఞప్తి చేశారు. ఆ అధికారిని ఒడిశాకు చెందిన సార్థక్ మహాపాత్రోగా గుర్తించారు. బాధితుడి కుటుంబ సభ్యులు పేర్కొన్న వివరాల ప్రకారం గతేడాది జులైలో ఒక ప్రైవేట్ షిప్పింగ్ కంపెనీలో సార్థక్ ఉద్యోగంలో చేరారు. అతడు ప్రయాణిస్తున్న నౌక సింగపూర్ నుంచి చైనాకు తిరిగివస్తోంది. ఫిబ్రవరి 2న తల్లిదండ్రులు, స్నేహితులతో అతడు వీడియో కాల్‌లో మాట్లాడాడు. తర్వాత రోజు అతడిని సంప్రదించేందుకు బాధితుడి తల్లి ప్రయత్నించగా సాధ్యపడలేదు. సార్థక్ కనిపించడంలేదని ఆ తర్వాత షిప్పింగ్ కంపెనీ కుటుంబసభ్యులకు సమాచారం ఇచ్చింది. అతడి కోసం గాలింపు చర్యలు ప్రారంభించినట్లు వెల్లడించింది.

మీకు ఏది కరెక్టయితే అదే చేయండి

- ప్రధాని మోడీపై రాహుల్‌గాంధీ సెటైర్లు - ప్రభుత్వం వాస్తవాలను దాచిపెడుతోంది - ఎఐసిసి అధ్యక్షుడు మల్లికార్జున ఖర్గే

న్యూఢిల్లీ, ఫిబ్రవరి 6: పార్లమెంట్‌లో ప్రతిపక్ష సభ్యులను మాట్లాడనివ్వరు. కానీ, విపక్షాలపై ఆరోపణలు గుప్పిస్తారంటూ ప్రధానమంత్రి నరేంద్ర మోడీపై లోక్‌సభలో ప్రతిపక్ష నాయకుడు రాహుల్‌గాంధీ విరుచుకుపడ్డారు. రాష్ట్రపతి ప్రసంగంపై ధన్యవాద తీర్మానంపై రాజ్యసభలో ప్రధాని మోడీ ప్రసంగంపై విపక్ష నేత విమర్శలు గుప్పించారు. జో ఉచిత్ సమో... వహీ కరో (మీరు సరైనది అనుకున్నది చేయండి) అంటూ వ్యంగ్యంగా విమర్శించారు. పార్లమెంట్ మకర్ ద్వార్ వద్ద కాంగ్రెస్ సహా ప్రతిపక్ష ఎంపీలు శుక్రవారం ఉదయం చేపట్టిన నిరసనలో పాల్గొన్న రాహుల్, ఈ మేరకు పలు వ్యాఖ్యలు చేశారు. శుక్రవారం ఉదయం పార్లమెంట్ మకర్ ద్వార్ వద్ద కాంగ్రెస్ సహా ప్రతిపక్ష ఎంపీలు ప్రభుత్వానికి వ్యతిరేకంగా నినాదాలు చేశారు. జో ఉచిత్ సమ్జో వహీ కరో అంటూ ప్లకార్డులు ప్రదర్శిస్తూ ఆందోళన కొనసాగించారు. భారత్, అమెరికా డీల్‌ను ట్రాప్ డీల్‌గా వర్ణిస్తూ ప్లకార్డులు ప్రదర్శించారు. ఆ సమయంలో వారితోపాటు రాహుల్ గాంధీ కూడా పాల్గొని నినాదాలు చేశారు. అప్పుడే మీడియాతో మాట్లాడుతూ, జో ఉచిత్ సమ్జో వహీ కరో అంటూ విమర్శించారు. అదే సమయంలో కాంగ్రెస్ అధ్యక్షుడు మల్లికార్జున ఖర్గే కూడా మోడీ ప్రసంగం తీవ్ర విమర్శలు గుప్పించారు. ప్రభుత్వం వాస్తవాలను దాచిపెడుతోందని, ప్రతిపక్షం లేవనెత్తిన కీలక అంశాలకు ప్రధాని సమాధానం ఇవ్వకుండా తప్పించుకున్నారని ఆరోపించారు. ప్రధాని ప్రసంగ సమయంలో ప్రతిపక్ష సభ్యులు నినాదాలు చేస్తూ వాకౌట్ చేసిన విషయం తెలిసిందే. జాతీయ భద్రత, చైనా అంశాలపై తమ ఆందోళనలకు సరైన సమాధానం రాలేదనే కారణంతో సభను బహిష్కరించామని ఖర్గే తెలిపారు. ప్రధాని ప్రసంగంలో పనికొచ్చే అంశం ఒక్కటీ లేదని విమర్శలు గుప్పించారు. రాహుల్ గాంధీలో, కాంగ్రెస్ పార్టీలో సిక్కుమతంపై ద్వేషం ఉందని ప్రధాని మోడీ చేసిన వ్యాఖ్యలపై ఖర్గే తీవ్రంగా స్పందించారు. ప్రధానమంత్రి వ్యాఖ్యలను ఆయన ఖండించారు.

క్షయ వ్యాధిని గుర్తించేలా ఎఐ స్టెతస్కోప్‌లు

రూపొందించిన జర్మనీ వైద్య బృందం

వైద్య రంగంలో సరికొత్త ఆవిష్కరణ

న్యూఢిల్లీ, ఫిబ్రవరి 6: ప్రపంచవ్యాప్తంగా మరణాలకు అత్యంత ప్రాణాంతకమైన క్షయవ్యాధి (టిబి) కొనసాగుతున్నందున, కృత్రిమ మేధస్సు (ఎఐ) ఆధారిత డిజిటల్ స్టెతస్కోప్‌లు క్లిష్టమైన స్క్రీనింగ

తిరుమల సమాచారం

ఎన్ఆర్ఐలకు విఐపి బ్రేక్ దర్శనం

● ప్రతిరోజూ తల్లిదండ్రులతో వందమందికి అవకాశం

తిరుమల, ఫిబ్రవరి 6 ప్రభాతవార్తప్రతినిధి: విదేశాల్లో స్థిరపడిన ప్రవాసభారతీయులు కలియుగ ప్రత్యక్షదైవం ఏడుకొండల శ్రీవేంకటేశ్వర స్వామిని దర్శించుకునేలా తిరుమల తిరుపతి దేవస్థానం అవకాశం కల్పించింది. గతంలోనే ఈ సదుపాయం ఉన్నా ఇప్పుడు మరింత మెరుగు పరచి సౌలభ్యంగా తిరుమలకు చేరుకునేలా ముందుగానే ఆన్‌లైన్‌లో బుక్ చేసుకునే సదుపాయం ఉంది. ఇందుకు ఎన్ఆర్ఐ భక్తులకు వందమందికి ఈ విఐపి బ్రేక్ దర్శన భాగ్యం కలిగింది. ఎన్ఆర్ఐలు వారి తల్లిదండ్రులతో కలసి వచ్చినా వారికి అవకాశం కల్పిస్తోంది. గతంలో ప్రభుత్వ ప్రిన్సిపల్ కార్యదర్శి (పొలిటికల్)నుండి అందిన లేఖమేరకు టిటిడి పాలకమండలిలో చర్చించి ఇప్పటికే నిర్ణయం తీసుకున్నారు. ఎన్ఆర్ఐలు ఆయారోజుల్లో తిరుమలకు చేరుకుని ముందురోజు ఆధారాలతో ఫారమ్ పూర్తిచేసి దాఖలుచేస్తే విఐపి బ్రేక్ దర్శన భాగ్యం కల్పిస్తున్నారు. టిటిడి అదనపు ఇఒ చిరుమామిళ్ళ వెంకయ్యచౌదరి ఆలయ డిప్యూటీ ఇఒ లోకనాథం, పేష్కార్ రామకృష్ణ సానుకూలంగా వ్యవహరిస్తున్నారు. ఈ మేరకు ఏపిఎన్ఆర్ఐలు బ్రేక్ టిక్కెట్లు కొనుగోలుచేసి ఈ సదవకాశం వినియోగించుకోవచ్చు.

వెంకన్న దర్శనంతో మనసు సంతోషం

తిరుమల, ఫిబ్రవరి 6 ప్రభాతవార్తప్రతినిధి: తిరుమల శ్రీవేంకటేశ్వరస్వామి ఆశీస్సులు అందరిపై ఉండాలని, స్వామివారిని దర్శించుకోవడంతో మనసు సంతోషంగా ఉందని పలువురు ప్రముఖులు తెలిపారు. శుక్రవారం ఉదయం స్వామివారి సుప్రభాతసేవలో సినీనటి మీనాక్షిచౌదరి, డాట్ శాఖ ఉద్యోగులు రామమనోహర్, తేజస్విని తదితరులు విఐపి బ్రేక్‌లో ఆలయంలోనికి చేరుకున్నారు. శ్రీవారిని దర్శించుకుని ఆశీస్సులందుకున్నారు. టిటిడి అధికారులు స్వామివారి తీర్థప్రసాదాలు అందజేశారు.

గాజుసీసాలో ఆలయాల గోపురం

తిరుమల, ఫిబ్రవరి 6 ప్రభాతవార్తప్రతినిధి: దేశంలోని అనేక పుణ్యక్షేత్రాల ఆలయాల మహా ద్వార గోపురాలను గాజుసీసాలో అద్భుతంగా చిత్రీకరించి తనదైన అద్భుత చిత్ర కారుడిని వెలికిచూపాడు. మధ్యప్రదేశ్‌కు చెందిన మహేశ్ భూపాల్ చిన్నప్పటినుండి భక్తి భావంతో ఉండే వాడని, ఆలయాల గోపురాలను అద్భుతంగా సీసాలో చిత్రీకరించడం జరిగిందన్నారు.

వేదనారాయణస్వామి ఆలయవిమాన

అష్టబంధన మహాసంప్రోక్షణ

● గోడపత్రికల ఆవిష్కరణలో నూతన టిటిడి ఇఒ రవిచంద్ర

తిరుమల, ఫిబ్రవరి 6 ప్రభాతవార్తప్రతినిధి: తిరుమల తిరుపతి దేవస్థానంకు అనుబంధంగా ఉన్న తిరుపతి జిల్లా నాగలాపురం వేదనారాయణస్వామి ఆలయంలో ఈనెల 17నుండి చేపట్టే ఆలయ విమాన అష్టబంధన మహా సంప్రోక్షణ కార్యక్రమాల గోడపత్రికలను శుక్రవారం టిటిడి నూతన ఇఒ ముద్దాడ రవిచంద్ర ఆవిష్కరించారు. ఈ వైదిక కార్యక్రమం పోస్టర్లను ఆవిష్కరించడం ఆనందంగా ఉందన్నారు. ఈనెల 17వతేదీ నుండి 22వరకు జరగనున్న రాజగోపుర, అష్టబంధన మహాసంప్రోక్షణ కార్యక్రమంలో భక్తులు పాల్గొని స్వామివారి కృపకు పాత్రులు కావాలని కోరారు. తొలుత 17న ఉదయం 5.30గంటలకు ఆచార్య రుత్విక్‌వరణం, పుణ్యాహం, మృత్సంగ్రహణం, అంకురార్పణం జరగనుంది. 18న ఉదయం అష్టబంధన సమర్పణ, సాయంత్రం పుణ్యాహం, పంచాగ్ని ప్రతిష్ట, కుంభ వాహనం, ఆరాధన, హోమం, మహాపూర్ణాహుతి, 19న పంచగవ్యాదివాసం, నవకలశస్నపనం నిర్వహించనున్నారు. 20,21న యాగశాలలో వైదిక కార్యక్రమాలు జరుగుతాయి. 22న ఉదయం 11గంటల నుండి మధ్యాహ్నం వరకు విమాన రాజగోపుర సంప్రోక్షణం, 11.30గంటల నుండి గర్భాలయ మూలవర్లు మహాసంప్రోక్షణ నిర్వహిస్తారు. ఆ తరువాత భక్తులకు స్వామివారి దర్శనం కల్పిస్తారు. ఈ పోస్టర్లు ఆవిష్కరణలో టిటిడి అదనపు ఇఒ చిరుమామిళ్ళ వెంకయ్యచౌదరి, జెఇఒలు వీరబ్రహ్మం, డాక్టర్ శరత్, డిప్యూటీ ఇఒ గోవిందరాజన్, ఆలయ సూపరింటెండెంట్ ధర్మయ్య పాల్గొన్నారు.

గుడికొచ్చే ప్రతి మహిళకు పసుపు కుంకుమ, జాకెట్

● ఎవరైనా ఆలయం బయటే ● ఆలయం లోపల ఆగమశాస్త్ర ప్రకారమే ● మంత్రి ఆనం రామనారాయణ రెడ్డి

శ్రీకాళహస్తి, ఫిబ్రవరి 6 ప్రభాతవార్త: రాబోవు రోజుల్లో రాష్ట్రంలోని ప్రధాన దేవాలయాల్లో ఆలయానికి వచ్చే ప్రతి మహిళకు నిత్యం జాకెట్, పసుపు, కుంకుమ ప్రసాదంగా అందిస్తామని రాష్ట్ర దేవాదాయశాఖ మంత్రి ఆనం రామనారాయణ రెడ్డి తెలిపారు. శుక్రవారం ఇక్కడి ఆలయ ఆవరణలోని బ్రహ్మగుడి వద్ద జరిపిన సమీక్ష తరువాత మీడియా సమావేశంలో మాట్లాడుతూ ఈ కార్యక్రమాలను శ్రీకాళహస్తి నుంచి శ్రీకారం చుడుతున్నట్లు మంత్రి ప్రకటించారు. ఏ కార్యక్రమం అయినా శ్రీకాళహస్తి నుంచి ప్రారంభిస్తారని అలాగే శ్రీకాళహస్తి నుంచి ప్రారంభించనున్నట్లు వివరించారు. ఇందుకు తాను, తన కుమార్తె, కోడలు చెరి రూ.1.8లక్షలు విరాళం అందించినట్లు మంత్రి ప్రకటించారు.

రాష్ట్రంలోని 495 ఆలయాల జీర్ణోద్ధారణకు కూటమి ప్రభుత్వం అధికారంలోకి వచ్చిన తరువాత 605 కోట్ల నిధులు మంజూరు చేసినట్లు మంత్రి ప్రకటించారు. ఐదేళ్ళ వైకాపా ఒక్క ఆలయానికి సంబంధించి నిధులు కేటాయించారా? ఈ ఆల యాలు 18 నెలల్లో పూర్తి చేయుటకు ఆదేశించి నట్లు మంత్రి నారాయణరెడ్డి వివరించారు.

శ్రీకాళహస్తి బ్రహ్మోత్సవాలకు రూ.6 కోట్లు

శ్రీకాళహస్తీశ్వరస్వామి ఆలయంలో 13రోజుల పాటు నిర్వహించే శివరాత్రి బ్రహ్మోత్సవాలను రూ.6కోట్ల బడ్జెట్‌లో నిర్వహిస్తున్నట్లు మంత్రి ఆనం నారాయణరెడ్డి వివరించారు.

శివరాత్రి పర్వదినాన నాయకులు, అధికారులు, ఇతరులు ఆలయం బయటే పర్యవేక్షించాలి. ఆలయం లోపల ఆగమశాస్త్రానికి, హిందూ ధర్మ, సనాతన ధర్మాలకే ప్రాధాన్యత అన్నారు. ఆలయం లోపల నిలబడి క్యూలైన్లలో పలుకుబడి చేయటం తగదన్నారు. లోపల వేదపండితుల నిర్ణయం మేరకు పూజలు జరుగుతుందన్నారు.

రూ.50ల టిక్కెట్లు రద్దు

మహాశివరాత్రి సందర్భంగా రూ.50ల దర్శనం టిక్కెట్లును రద్దు చేసినట్లు మంత్రి నారాయణ రెడ్డి ప్రకటించారు. మిగిలిన వారందరూ క్యూలైన్లలో ఫ్రీ దర్శనం అన్నారు. స్థానికులకు ఒక రోజు ఉచిత దర్శనం ఏర్పాటు చేయనున్నట్లు వివరించారు. ఆలయాల్లో ఆధ్యాత్మికతతో పాటు టూరిజంతో భక్తుల్లో భక్తి భావాన్ని పెంచుటకు కారిడార్‌ను ఆమలుకు పరిశీలిస్తున్నామని మంత్రి ఆనం నారాయణ రెడ్డి అన్నారు. ఈ సమావేశంలో శాసన సభ్యుడు బొజ్జల సుధీర్‌రెడ్డి, కలెక్టర్ డాక్టర్ వెంకటేశ్వర, దేవాదాయశాఖ ప్రధాన కార్యదర్శి హరిజవహర్ లాల్, కమిషనర్ రామచంద్ర మోహన్, ఎస్పి సుబ్బరాయుడు, ఎఎస్పి రవిమనోహరాచారి, జాయింట్ కలెక్టర్ సందీప్ రఘువంశీ, ఆలయ చైర్మెన్ కొట్టె సాయి ప్రసాద్, ఇఒ డి.బాపిరెడ్డి పాల్గొన్నారు.

బోధనాసుపత్రుల్లో హెర్బల్ గార్డెన్స్

● రోగులు, వారి సహాయకులకు ఆహ్లాదాన్ని పంచేలా ఏర్పాటు
● వాకింగ్ ట్రాక్ తోపాటు ఇతర సౌకర్యాలు
● స్థలాల గుర్తింపు ప్రక్రియ ప్రారంభం
● రాష్ట్ర వైద్య, ఆరోగ్య శాఖ మంత్రి సత్యకుమార్ వెల్లడి

విజయవాడ, ఫిబ్రవరి 6 ప్రభాతవార్త ప్రతినిధి: ప్రభుత్వ బోధనాసుపత్రుల్లో ఔషధ మొక్కల తోటల (హెర్బల్ గార్డెన్స్) ఏర్పాటుకు సన్నాహాలు జరుగుతున్నాయని రాష్ట్ర వైద్య, ఆరోగ్య శాఖ మంత్రి సత్యకుమార్ యాదవ్ తెలిపారు. రోగులు, వారి సహాయకులకు ఆహ్లాదాన్ని పంచేలా ఈ తోటల్లో పూల, ఔషధ మొక్కలను నాటతారు అలాగే వాకింగ్ ట్రాక్, బెంచీలు, మంచినీటి సదుపాయాన్ని కల్పించేందుకు అనువైన స్థలాలను అదికారులు పరిశీలిస్తున్నారు. తొలివిడతలో డైరెక్టరేటు ఆఫ్ మెడికల్ ఎడ్యుకేషన్ (డీఎంఈ) పరిధిలో ఉన్న అన్ని బోధనాసుపత్రులు, ప్రత్యేక స్పెషాలిటీ ఆసుపత్రు ల్లో పూల, ఔషధ మొక్కలతో కూడిన తోటలను ఏర్పాటచేయాలని లక్ష్యంగా పెట్టుకున్నామని వెల్లడించారు. డీఎంఈ పరిధిలో ఉన్న అన్ని బోధనాసుపత్రులు, విశాఖలోని స్విమ్స్, ఈఎన్టి, తిరుపతిలోని మెటర్నటీ ఆసుపత్రి, పలాసలోని కిడ్నీ రీసెర్చి ఇన్స్టిట్యూటు, ఇతర ప్రత్యేక ఆసుపత్రుల్లో ఔషధ మొక్కల తోటల ఏర్పాటుకు చర్యలు తీసుకుంటున్నారు. గ్రీనింగ్ అండ్ బ్యూటిఫికేషన్ కార్పొరేషన్ కూడా ఈ తోటల ఏర్పాటులో భాగస్వామ్యం కానుంది.

తులసి, ఆమ్లా, ఇతర ఔషధ మొక్కలు

ఆసుపత్రుల్లో అందుబాటులో ఉన్న సలాల లభ్యత అనుసరించి తులసి, ఆమ్లా, బిల్వపత్ర, మునగ, ఆశ్వగంధ, రోస్మెరి, రణపాల, కలబంధ (ఆలోవెరా), అశోక, పసుపు, బ్రహ్మి వంటి ఔషధ మొక్కలను నాటతారు కనిష్ఠంగా 15 నుంచి 40 రకాల మొక్కలను తోటల్లో పెంచేందుకు వీలుంది కనీసం అర ఎకరా వరకు స్థలం అందుబాటులో ఉంటే దానిని తోటగా తీర్చిదిద్దుతారు. వీటిల్లో రోగులు నడిచేందుకు వాకింగ్ ట్రాకింగులను ఏర్పాటుచేస్తారు. ఇన్పషంట్లుగా ఉన్న వారితో ఉండే సహాయకులు కాసేపు ఈ తోటల్లో సేదదీరే విధంగా ఏర్పాట్లు చేయనున్నారు. వైద్య విద్యార్థులను దృష్టిలో పెట్టుకుని కూడా ఈ తోటల ఏర్పాటుకు చర్యలు తీసుకుంటున్నామని ఔషధ, సుగంధ మొక్కల బోర్డు ముఖ్య కార్య నిర్వహణాధికారి ఆవుల చంద్రశేఖర్ తెలిపారు ఈ తోటల ఏర్పాటుకు దాతల నుంచి ఆర్థిక సహకారం కూడా తీసుకోనున్నారు. ఇటీవల జరిగిన డిపార్ట్మెంట్ రివ్యూలో ముఖ్యమంత్రి చంద్రబాబు ఔషధ మొక్కల తోటల ఏర్పాటు పై ఆదేశాలు ఇచ్చారు.

ఉచిత నిర్బంధ విద్య

1వ తరగతిలో ప్రవేశాలకు దరఖాస్తుల ఆహ్వానం

విజయవాడ, ఫిబ్రవరి 6 ప్రభాతవార్త ప్రతినిధి: ఉచిత నిర్బంధ విద్యాహక్కు చట్టం కింద ప్రైవేట్ పాఠశాలల్లో 2026-27 విద్యాసంవత్సరానికి సంబంధించి 1వ తరగతిలో పేద పిల్లల ప్రవేశాలకు ఈ నెల 6 నుంచి దరఖాస్తులను ఆహ్వానిస్తూ నోటిఫికేషన్‌ను పాఠశాల విద్యాశాఖ విడుదల చేసింది. ప్రతికూల పరిస్థితులు ఎదుర్కొంటున్న, బలహీన వర్గాల పిల్లలకు రాష్ట్రంలో వారి నివాస సమీప ప్రాంతంలో అన్ని ప్రైవేట్, అన్‌ఎయిడెడ్ పాఠశాలల్లో 1వ తరగతిలో 25శాతం సీట్లు కేటాయిస్తామని సమగ్రశిక్ష డైరెక్టర్ బి.శ్రీనివాస రావు గురువారం పేర్కొన్నారు. ఈ నెల 20 నుంచి మార్చి 10 వరకు దరఖాస్తులు స్వీకరిస్తామని తెలిపారు. వివరాలకు సంబంధిత జిల్లా విద్యాశాఖ అధికారులను సంప్రదించవ చ్చని, టోల్‌ఫ్రీ నెంబర్ 18004258599 ను ఏర్పాటు చేశామని పేర్కొన్నారు. అన్ని ప్రైవేట్, అన్ ఎయిడెడ్ పాఠశాలలు ఆన్‌లైన్ పోర్టల్‌లో ఈ నెల 7 నుంచి 16వ తేది వరకు నమోదు చేయాలని, దరఖాస్తులను బట్టి విద్యార్థుల ప్రవేశానికి అర్హతను నిర్ణయిస్తారని తెలిపారు. ప్రస్తుత చిరునామా ధ్రువీకరణకు తల్లిదండ్రుల ఆధార్, ఓటరు, రేషన్ కార్డులు, భూమి హక్కుల పత్రం, ఉపాధి హామీ జాబ్ కార్డు, డ్రైవింగ్ లైసెన్సు, విద్యుత్తు బిల్లు, అద్దె ఒప్పంద కాపీని ప్రామాణికంగా తీసుకుంటారు. పిల్లల వయసు ధ్రువీకరణ పత్రం సమర్పించాల్సి ఉంటుంది. సీబీఎస్ఈ, ఐసీఎస్ఈ, ఐబీ పాఠశాలల్లో ప్రవేశాలకు 2020 ఏప్రిల్ 2 నుంచి 2021 మార్చి 31లోపు జన్మించి, ఐదేళ్ల వయసు నిండిన ఉండాలి. రాష్ట్ర సిలబస్ పాఠశాలల్లో ప్రవేశాలకు 2020 జూన్ 2 నుంచి 2021 మే 31 మధ్య జన్మించి ఉండాలి. ప్రవేశాలకు శుక్రవారం ప్రకటన విడుదల చేసింది.ఈ నెల 7 నుంచి 16 వరకు ప్రైవేటు పాఠశాలలు వివరాలను వెబ్‌సైట్‌లో నమోదు చేయాలి. 20 నుంచి మార్చి 10 వరకు విద్యార్థుల ఆన్‌లైన్ వివరాల నమోదు జరుగుతుంది.మార్చి 17న గ్రామ, వార్డు సచివాలయాల డేటా ఆధారంగా ప్రవేశాలకు విద్యార్థుల అర్హత నిర్ధారిస్తారు.

ఏ డిగ్రీ అయినా చదివించండి పిల్లలకు సమయం కేటాయించండి

దేవ్‌బన్ యూనివర్శిటి గురువు ముఫ్తి ఆషరఫ్ అబ్బాస్

శ్రీకాళహస్తి, ఫిబ్రవరి 6 ప్రభాతవార్త: పిల్లలను డాక్టర్లు చేయండి, ఇంజనీర్లు చేయండి కానీ వారి మనస్సుల్లో మన సంప్రదాయాలు, సంస్కృతిని జొప్పించాలని దేవబన్ యూనివర్శిటి మత గురువు ముఫ్తి అషరఫ్ అబ్బాస్ సాహెబ్ ఖాస్మీ అన్నారు. శుక్రవారం శ్రీకాళహస్తిలోని జామియా దారుల్ ఉలుమ్ ముహమ్మదీయా పాఠశాలలు నలుగురు విద్యార్థులు 'హాఫీజే ఖుర్ అన్' అయిన సందర్భంగా వారికి డిగ్రీలను బహూకరించారు. ఈ సందర్భంగా ఆషరఫ్ అబ్బాస్ మాట్లాడుతూ నేడు సమాజంలో నైతిక విలువలు కొరవడ్డాయన్నారు. మనం సంపాదనే ముఖ్యధ్యేయంగా పిల్లల ప్రవర్తనను విస్మరిస్తున్నామన్నారు. నేటి సమాజంలో డాక్టర్లు, లాయర్ల అవసరం ఎంతైనా ఉంది అయితే వారి మనస్సుల్లో ఇస్లాం మతం, ఈమాన్‌కు సంబందించి అవగాహన కల్పించాలన్నారు. మన పిల్లల ప్రవర్తన తల్లిదండ్రుల ప్రవర్తన మీద కూడా ఆధారపడి ఉంటుందన్నారు. మనం సంపాదించిన సంపాదన మనతో రాదని మనం సంపాదించుకున్న మంచి మాత్రమే మరణం తరువాత నిలిచి ఉంటుందన్నారు.

ఈ సభలో మత గురువులు హాఫీజే ఖుర్ ఆన్ రేహాన్ సాహెబ్,హాఫీజే ఖుర్ఆన్ అబ్దుల్ మతీన్ అల్లాఫ్, మౌలానా సుహేఫ్,షేహాజాద, ఆలం, మున్షి ఖాదర్ అన్వర్ అలి తదితరులు పాల్గొని దివ్యఖుర్ ఆన్‌లోని అంశాలను మహమ్మద్ ప్రవక్త జీవితాన్ని గురించి వివరించారు.

డాక్టర్ దీపిక మృతిపై అన్ని కోణాల్లో వైద్యపరంగా వాస్తవ నిర్ధారణకు చర్యలు

● సిద్ధార్థ ప్రభుత్వ వైద్యకాలేజీ ప్రిన్సిపల్ ఏడుకొండలరావు

విజయవాడ, ఫిబ్రవరి 6 ప్రభాతవార్త ప్రతినిధి: సిద్ధార్థ మెడికల్ కాలేజీలో మూడో సంవత్సరం పీజీ చదువుతున్న దీపిక మృతి చెందటం చాలా బాధాకరమని సిద్ధార్థ ప్రభుత్వ వైద్యకాలేజీ ప్రిన్సిపల్ ఏ.ఏడుకొండలరావు అన్నారు. ఆమె మృతిపై అన్ని కోణాల్లోను వైద్యపరంగా వాస్తవ నిర్ణారణకు చర్యలు చేపట్టినట్లు వివరించారు. అనంతపురంకి చెందిన స్టూడెంట్ డాక్టర్ దీపిక అనస్థీషియా డిపార్ట్మెంట్లో పీజీ చేస్తుందని తెలిపారు. దీపికా బుధవారం రాత్రి భోజనం బయట నుంచీ తెప్పించుకున్నారన్నారు. ఆమె ఆ భోజనం చేసింది. పీజీ చేస్తున్న దీపిక జూనియర్‌గా పనిచేస్తున్న డాక్టర్ ఇద్దరు కలిసి ఈవినింగ్ సమయంలో రెండు కేసులు కూడా కలిసి చేశారు. రాత్రి 9 గంటల ప్రాంతంలో బయట నుంచి భోజనం తెచ్చుకోవడం జరిగింది. రాత్రి 1.10 గంటల ప్రాంతంలో సీనియర్ పిజి దీపికను జూనియర్ పిజి ఒక కేసు సర్జిరీ గురించి అడిగారు. నాకు హెల్త్ బాగోలేదు మీరు వెళ్ళండి అని దీపిక సలహా ఇవ్వటం జరిగింది. ఆ సమయంలో తనకు వాంతుల సమస్య ఉందని ఇంజక్షన్ చేయమని జూనియర్ పిజీని అడగటం జరిగిందన్నారు. తర్వాత దీపికకు కాల్ చేసినప్పుడు కాల్ లిఫ్ట్ చెయ్యలేదు. డాక్టర్ దీపికా రూములో కనిపించలేదు. ఎమెర్జెన్సీ వార్డ్‌లో స్పృహ తప్పి పడిపోయి ఉన్న స్థితిలో కనిపించగా జూనియర్ పీజీ హాస్పిటల్లో ఉన్న అనస్తేషియా డాక్టర్స్‌ను హెచ్ఓడిలను పిలిపించి సీపీఆర్ మొదలు పెట్టారు. గురువారం ఉదయం 2:10 హెచ్ఓడి ఇతర డాక్టర్ల బృందం వచ్చి ఆమెను రక్షి ంచే ప్రయత్నం చేశారు. తర్వాత సిటీ స్కాన్ ఇతర పరీక్షలను నిర్వహించారు. అపస్మారక స్థితిలోకి వెళ్లి పోయిన నేపథ్యంలో ఆమె తల్లిదండ్రులకు.. హైదరాబాదులో ఉన్నటువంటి వాళ్ళ అక్కకు సమాచారం అందించాము. గత మూడు రోజుల నుండి తాను సెలవులో ఉన్నట్లు ఏడు కొండలు తెలిపారు. గురువారం తెల్లవారుజామున 3:36 నిమిషాలకు తనకు కాల్ చేయడం జరిగిందన్నారు. తనకు విషయం తెలిసిన వెంటనే డీఎంఈకి సమాచారం అందించానన్నారు. ఈసీజీ సిటీ స్కాన్ పలు రకాల టెస్టులు చేయడం జరిగిందన్నారు. వాటిలో ఎలాంటి మార్పు కనపడలేదు. 5 గంటల ప్రాంతంలో ఆమె మృతి చెందడం జరిగింది. పోస్టుమార్టం అనంతరం మరికొన్ని వివరాలు తెలిసే అవకాశం ఉందని డాక్టర్ ఏడుకొండలు వివరించారు.

ఉపాధి హామీని భ్రష్టు పట్టించారు

ప్రధాని మోడీపై పిసిసి చీఫ్ షర్మిల ఆరోపణలు

గంగవరం, ఫిబ్రవరి 6 ప్రభాతవార్త: కేంద్రంలో నాటి కాంగ్రెస్ ప్రభుత్వం, వైఎస్ రాజశేఖర్‌రెడ్డి హయాంలో కాంగ్రెస్ అధికారంలో వున్న పదేళ్ళ పాటు జాతీయ గ్రామీణ ఉపాధి హామీ పథకం అద్భుతంగా నడిచిందని, ప్రధాని నరేంద్రమోడి అధికారంలోకి వచ్చినప్పటి నుండి ఈ పథకంను భ్రష్టు పట్టిస్తున్నారని ప్రదేశ్ కాంగ్రెస్ అధ్యక్షురాలు వైఎస్ షర్మిలా రెడ్డి తీవ్రంగా విమర్శించారు. మన్రేగ పరిరక్షణ యాత్రలో భాగంగా పలమనేరు నియోజకవర్గం గంగవరం మండలంలో ఏర్పాటు చేసిన రచ్చబండలో ఆమె మాట్లాడుతూ వైఎస్ రాజశేఖర్‌రెడ్డి హయాంలో ఉపాధి హామీ పథకం అద్భుతంగా నడిచిందన్నారు. మోడి బాధ్యతలు స్వీకరించిన అనంతరం జాతీయ గ్రామీణ ఉపాధిహామీ పథకంను భ్రష్టు పట్టించి, ఉపాధికి గ్రహణం పట్టించారని ధ్వజమెత్తారు. ఉపాధి హామీ రక్షణకు పేద కూలీలు ముందుకు వచ్చి కాంగ్రెస్ పార్టీ చేస్తున్న పరిరక్షణ పోరాటంలో ఉపాధి కూలీలు భాగస్వామ్యులు కావాలని ఆమె పిలుపునిచ్చారు.

నిజాయితీ, అంకితభావంతో సేవలందిద్దాం

● అవసరాలకు అనుగుణంగా పనితీరు మెరుగుపరచుకోవాలి ● టిటిడి నూతన ఇఒ ముద్దాడ

తిరుమల, ఫిబ్రవరి 6 ప్రభాతవార్త ప్రతినిధి: ప్రపంచ ప్రసిద్ధ హిందూ ధార్మికసంస్థ తిరుమల తిరుపతి దేవస్థానం ప్రతిష్టను మరింత ఇనుమడింప జేసేలా ప్రతి అధికారి, ఉద్యోగి నిజాయితీ, అంకితభావంతో సేవ లందించాలని నూతన టిటిడి ఇఒ ముద్దాడ రవిచంద్ర నిర్మొహమాటంగా వెల్లడించారు. తిరుమలక్షేత్ర ప్రాధా న్యతను, ఆలయ పవిత్రతను ముఖ్య మంత్రి ఆశయాల కనుగుణంగా కాపాడటంలో అందరూ కలసి పనిచేద్దా మని స్పష్టం చేశారు. ఎప్పటికప్పుడు ప్రభుత్వం నుండి, సిఎం సూచించే ఆదేశాలతో శ్రీవారి సామాన్యభక్తులకు మరింత మెరుగ్గా సేవలందించాల్సిన బాధ్యత మనపై ఉందన్నారు.

టిటిడిలో సాంకేతికతను మరింతగా ఉపయోగించుకునేలా ప్రణాళికలు రూపొందించు కుందామన్నారు. వేంకటేశ్వరస్వామి ఆశీర్వాదబలం, ముఖ్యమంత్రి చంద్రబాబునాయుడు కల్పించిన అవకాశంతోనే ధార్మిక సంస్థ టిటిడిఇఒగా బాధ్యతలు చేపట్టే అవకాశం కలిగిందని ఆయన అధికారులతో విశ్వాసం వ్యక్తం చేశారు. ఈ అవకాశం తనలో మరింత బాధ్యతను పెంచిందన్నారు. ముఖ్యమంత్రి చంద్రబాబు నాయుడుకు ధన్యవాదాలు తెలిపారు.

టిటిడి ఇఒగా శుక్రవారం ఉదయం శ్రీవారి ఆలయంలో బాధ్యతలు చేపట్టిన తరువాత అన్నమయ్య భవనంలో, తిరుపతిలోని టిటిడి పరిపాలన భవనంలో అన్ని విభాగాధిపతులు, ముఖ్యమైన అధికారులతో పరిచయ కార్యక్రమం నిర్వహించారు. భక్తుల నుండి అభిప్రాయ సేకరణతో సేవల నాణ్యతను పెంచేందుకు నిర్ణయాలు తీసుకుందామని చెప్పారు. ముఖ్యమంత్రి చంద్రబాబు నాయుడును కలసిన సమయంలో టిటిడిలో పారదర్శకత, నిజాయితీ నాణ్యమైన సేవలందించేలా సూచనలు, సలహాలు ఇచ్చారన్నారు. దేవుని లడ్డూ ప్రసాదం, అన్నప్రసాదాల నాణ్యత మెరుగుపడటంతో భక్తులు సంతృప్తి వ్యక్తం చేస్తున్నారని తెలిపారు. దేశంలోని అన్నిరాష్ట్రాల రాజధానుల్లో కూడా శ్రీవేంకటేశ్వరస్వామి దేవాలయాలు నిర్మించేందుకు అందరి సహకారం తీసుకుందామన్నారు.

భక్తులకు సేవ చేసే అవకాశం కల్పించిన సిఎం ఆశయాలకు అనుగుణంగా పనిచేద్దామని అధికారులకు నిర్దేశం చేశారు. టిటిడి అధికారులు,ఉద్యోగులు కూడా అంకితభావంతో అశేషసంఖ్యలో వస్తున్న భక్తులకు సంతృప్తికరంగా సేవలందిస్తుండటం అభినందనీయమన్నారు.

భక్తుల సూచనలు, అభిప్రాయాలు తీసుకుని టిటిడి సేవలు మెరుగుపరుస్తామని చెప్పారు. టిటిడి ఇన్‌ఛార్జి,అదనపు ఇఒ వెంకయ్యచౌదరి, జెఇఒలు వీరబ్రహ్మం, డాక్టర్ శరత్, ఆలయ డిప్యూటీ ఇఒ లోకనాథం, సివిఎస్ఒ కెవి మురళీకృష్ణ, డిప్యూటీ ఇఒలు భాస్కర్, ఆలయ పేష్కార్ రామకృష్ణ, డిఎఫ్ఒ ఫణికుమార్ నాయుడు, ధర్మగిరి వేద పాఠశాల ప్రిన్సిపాల్ కుప్పా శివ సుబ్రహ్మణ్యం అవధాని, డిప్యూటీ ఇఒలు సోమన్నారాయణ, ప్రశాంతి, సిపిఆర్ఒ డాక్టర్ తలారి రవి, పిఆర్ఒ నీలిమ ఉన్నారు.

ఆలయం ఎదుట లక్కీడ్రా రీల్స్

ప్రధాన నిందితుడు అరెస్ట్

తిరుమల, ఫిబ్రవరి 6 ప్రభాతవార్త ప్రతినిధి: తిరుమల ఆలయ పవిత్రతకు భంగం కలిగించేలా, ఎలాంటి అనుమతి లేకుండా గోవిందుని ఆలయం ముందు లక్కీడ్రా పేరుతో రీల్స్‌వీడియో చేసి సామాజిక మాధ్యమంలో పోస్ట్‌చేసిన ప్రధాన నిందితుడు హైదరాబాద్‌కు చెందిన గోలి అనిల్‌ను తిరుమల పోలీసులు అరెస్ట్ చేశారు. అతని వద్ద నుండి కారును స్వాధీనం చేసుకున్నారు.

ఈ సామాజిక మాధ్యమం మోసంకేసుపై తిరుపతి జిల్లా ఎస్పీ లంకెల సుబ్బరాయుడు ఆదేశాలతో తిరుమల పవిత్రతను కాపాడటంలో, పుణ్యక్షేత్రం ప్రాధాన్యత దృష్ట్యా కొండపై, ఆలయం పరిసరాల్లో ఎటువంటి రీల్స్, వీడియోలు తీయడం నిషేధం అన్నారు. దీన్ని ఖాతరుచేసి ఇద్దరు యువకులు హైదరాబాద్‌వాసి అనిల్,సిద్దమోని నరేందర్ ఇద్దరూ ఇన్‌స్టాగ్రామ్ వేదికగా "లక్కీడ్రా" పేరున ప్రజలను నమ్మించేందుకు తిరుమల శ్రీవారి ఆలయం ఎదుట వీడియో చిత్రీకరించి వాటిని సామాజిక మధ్యమంలో పోస్టుచేశారు. ఇదే లక్కీడ్రా వ్యవహారంలో భాగస్వామి నరేందర్‌పై హైదరాబాద్ పంజాగుట్ట పోలీస్‌స్టేషన్‌లో కేసు నమోదు చేయడంతో జైల్లో ఉన్నాడని తెలిపారు. ప్రతి భక్తుడు తిరుమల పవిత్రతను కాపాడాలని, ఇందుకు భక్తుడు ప్రవర్తించాలన్నారు. స్వలాభం కోసం పవిత్రస్థలాల గౌరవాన్ని భంగం కలిగించే పాల్పడితే కఠిన చర్యలు తీసుకోవడం జరుగుతుందని తిరుమల పోలీసులు హెచ్చరించారు.

ఉన్నత విద్యలో నాణ్యత ప్రమాణాలు పెంపు

- యుజిసి కార్యదర్శి ఆచార్య మనీష్ జోషి

తిరుపతి, ఫిబ్రవరి 6 ప్రభాతవార్త ప్రతినిధి: ఉన్నత విద్యలో నాణ్యత ప్రమాణాలను పెంపొందించడం, వికసిత్ భారత్ లక్ష్య సాధన వైపు యువతను నడిపించటం ముఖ్య ఉద్దేశ్యంగా వికాస్ 2026 సదస్సు నిర్వహించడం జరిగిందని యుజిసి కార్యదర్శి ఆచార్య మనీష్ జోషి తెలిపారు. అప్రెంటిషిప్ ఎంబెడెడ్ డిగ్రీ ప్రోగ్రాం గైడ్లైన్స్ అమలు చేసిన విద్యా సంస్థలు మరొకరితో దాని ఉపయోగాలను, అది విద్యార్థులకు ఉద్యోగ అవకాశాలు కల్పించటంలో ఎలా ఉపయోగపడుతుందో పరస్పరం పంచుకోవటానికి ఇదీ ఒక వేదికగా ఉంటుందన్నారు.

తిరుపతి పద్మావతి మహిళా విశ్వవిద్యాలయం వికాస్ 2026 పై యూనివర్శిటీ గ్రాంట్స్ కమిషన్ జోనల్ సదస్సు, యూనివర్శిటీ గ్రాంట్స్ కమిషన్ పద్మావతి మహిళా విశ్వవిద్యాలయం సంయుక్తంగా నిర్వహించింది. ఈ కార్యక్రమానికి ముఖ్య అతిథిగా యూజీసీ కార్యదర్శి ఆచార్య మనీష్ జోషి పాల్గొని మాట్లాడుతూ ప్రయోగాత్మక అమలులో వచ్చే ఛాలెంజస్

గంథాలయాల అభివృద్ధికి కృషి చేస్తాం

మంత్రులు కొండపల్లి శ్రీనివాస్, గుమ్మిడి సంధ్యారాణి

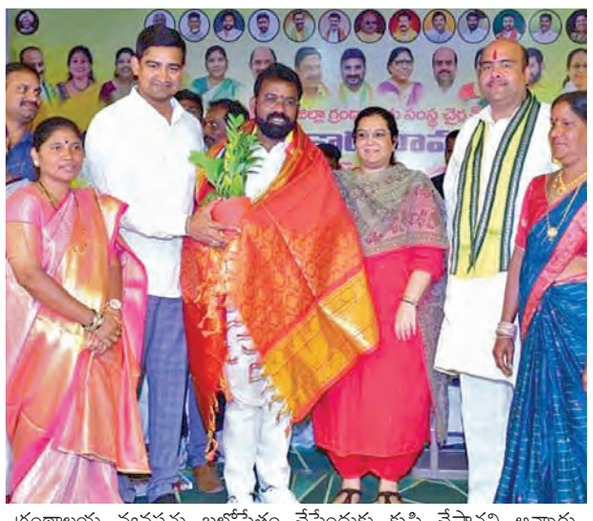

విజయనగరం, ఫిబ్రవరి 6 ప్రభాతవార్త ప్రతినిధి: గ్రంథాలయాల అభివృద్ధికి కృషి చేయాలని రాష్ట్ర మంత్రులు కొండపల్లి శ్రీనివాస్, గుమ్మిడి సంధ్యారాణి పిలుపునిచ్చారు. గ్రంథాలయాలను ప్రజలకు మరింత అందుబాటులోకి తీసుకురావాలని కోరారు. ఉమ్మడి జిల్లా గ్రంథాలయ సంస్థ ఛైర్‌పర్సన్‌గా డొంకాడ రామకృష్ణ శుక్రవారం ప్రమాణ స్వీకారం చేశారు. జిల్లా కేంద్ర గ్రంథాలయ ప్రాంగణంలోని గురజాడ కళాభారతిలో ఘనంగా జరిగిన ఈ ప్రమాణ స్వీకార కార్యక్రమానికి మంత్రులు శ్రీనివాస్, సంధ్యారాణి ముఖ్య అతిథులుగా హాజరయ్యారు. ఈ సందర్భంగా మంత్రి కొండపల్లి శ్రీనివాస్ మాట్లాడుతూ, గ్రంథాలయాలు విజ్ఞాన గనులని, వాటి అభివృద్ధికి తమవంతు కృషి చేస్తామని హామీ ఇచ్చారు. పుస్తకాలను చదవడం ద్వారా ఉన్నత స్థాయికి ఎదగడంతోపాటు, వ్యక్తిత్వాన్ని తీర్చిదిద్దుకోవచ్చునని సూచించారు. పార్టీలో కష్టపడేవారికి పదవులు దక్కుతాయని ఆయన స్పష్టం చేశారు. ప్రతీఒక్కరూ దీనిని దృష్టిలో ఉంచుకొని పార్టీ అభివృద్ధికి కృషి చేయాలని కోరారు. కూటమి ప్రభుత్వం చేస్తున్న సంక్షేమ కార్యక్రమాలను వివరించారు. మంత్రి సంధ్యారాణి మాట్లాడుతూ, అన్ని ధనాల్లో కంటే విద్యాధనం శాశ్వతమని పేర్కొన్నారు. పార్వతీపురం జిల్లా కేంద్రంలో కూడా ఒక కేంద్ర గ్రంథాలయాన్ని ఏర్పాటు చేయాలని కోరారు. దీనికి మంత్రిగా తమవంతు సహకారం ఉంటుందని హామీ ఇచ్చారు. జిల్లా కేంద్ర గ్రంథాలయంలో ఎన్నో పుస్తకాలు అందుబాటులో ఉన్నాయని, విద్యార్థులు వాటిని వినియోగించుకొని పోటీ పరీక్షల్లో ఉత్తీర్ణత సాధించాలని కోరారు. జిల్లా గ్రంథాలయ సంస్థ ఛైర్మన్‌గా బాధ్యతలను స్వీకరించిన రామకృష్ణ మాట్లాడుతూ, జిల్లాలో గ్రంథాలయాల అభివృద్ధికి తనవంతు కృషి చేస్తానని అన్నారు. గ్రంథాలయాలను దేవాలయాలుగా తీర్చిదిద్దుతానని చెప్పారు. మంచి పుస్తకాలను అందుబాటులోకి ఉంచేందుకు, మండల స్థాయిలో కూడా గ్రంథాలయ వ్యవస్థను బలోపేతం చేసేందుకు కృషి చేస్తానని అన్నారు. శాసన సభ్యులు పూసపాటి అదితి విజయలక్ష్మి గజపతిరాజు, బేబీ నాయన, తోయక జగదీశ్వరి మాట్లాడుతూ, గ్రంథాలయ సంస్థ ఛైర్మన్ రామకృష్ణను అభినందించారు. జిల్లాలో గ్రంథాలయాల అభివృద్ధికి తమవంతుగా సంపూర్ణ సహకారాన్ని అందిస్తామని అన్నారు. ఈ కార్యక్రమంలో జిల్లా గ్రంథాలయ సంస్థ మాజీ ఛైర్మన్లు రొంగలి పోతన్న, దత్తి లక్ష్మణరావు, బొద్దుల నర్సింగరావుతోపాటు కూటమి నాయకులు పాల్గొన్నారు.

కులాలు, ప్రాంతాలుగా విడిపోయినా..

హిందూ ధర్మం ఒక్కటే భక్తులు మౌనం వీడాలి

- సామాజిక మాధ్యమాల వేదికలపై డిసిఎం పవన్ కల్యాణ్ పిలుపు
- ధర్మ రక్షణ అంటే ఇతర మతాలకు వ్యతిరేకంగా ఉండటం కాదని వ్యాఖ్య

విజయవాడ, ఫిబ్రవరి 6 ప్రభాతవార్త ప్రతినిధి: హిందూ ధర్మ పరిరక్షణ కోసం భక్తులు మౌనం వీడాలని పవన్ కల్యాణ్ సామాజిక మాధ్యమాల వేదికలపై పిలుపునిచ్చారు. తిరుమల లడ్డూ ప్రసాదం అపవిత్రం కావడం మొదలుకొని హిందూ దేవాలయాల పవిత్రతపై జరుగుతున్న దాడులను ఉదహరిస్తూ ఏపీ ఉప ముఖ్యమంత్రి పవన్ కల్యాణ్ భక్తులు స్పందించాలన్నారు. ప్రతి భక్తుడికీ ఒక ధార్మిక బాధ్యత ఉంటుందని, దేవుడిపై కేవలం భక్తి ఉంటే సరిపోదని, ఆ భక్తికి రక్షణ కవచంగా నిలవాల్సిన సమయం ఆసన్నమైందని ఆయన స్పష్టం చేశారు. మన ఆరాధ్య దైవాలను లేదా ధర్మాన్ని ఎవరైనా అవహేళన చేసినప్పుడు బాధపడుతూ మౌనంగా ఉండిపోవడం ఇకపై సరికాదని..తమ ఆగ్రహాన్ని గళమెత్తి చాటాలని ఆయన పిలుపునిచ్చారు. ఈ మేరకు సోషల్ మీడియా "ఎక్స్"లో ఇంగ్లిష్‌లో, హిందీలో పోస్టులు పెట్టారు. దేవుడిపై కేవలం భక్తి ఉంటే సరిపోదని, ఆ భక్తికి రక్షణ కవచంగా నిలవాల్సిన సమయం ఆసన్నమైందన్నారు. మనం కులాలు, భాషలు, ప్రాంతాలు లేదా వివిధ పద్ధతులతో విడిపోయి ఉండవచ్చు, కానీ మన ధర్మం, మన ఆరాధ్య దైవాలు ఒక్కటేనని పవన్ కల్యాణ్ గుర్తుచేశారు. ఎవరైనా ఉద్దేశపూర్వకంగా హిందూ ధర్మాన్ని, భక్తుల విశ్వాసాలను అవమానించినప్పుడు భక్తులు తమ ఆగ్రహాన్ని బహిరంగంగా నిరసించడం అత్యవసరమని ఆయన అభిప్రాయపడ్డారు. మౌనంగా ఉండటం వల్ల హిందూ ధర్మం గొంతు బలహీనపడుతుందని, అందుకే ప్రతి భక్తుడు కేవలం ఆరాధకుడిగానే కాకుండా తన విశ్వాసానికి రక్షకుడు కావాలని ఆయన ఆకాంక్షించారు. ధర్మ రక్షణ అంటే ఇతర మతాలకు వ్యతిరేకంగా ఉండటం కాదని పవన్ కల్యాణ్ చాలా స్పష్టంగా వివరించారు. ఎవరినీ అవమానించడం లేదా ఎవరిపైనో ద్వేషం పెంచుకోవడం హిందూ ధర్మం ఉద్దేశం కాదని, కేవలం మన ధర్మం గౌరవాన్ని, మర్యాదను కాపాడుకోవడం మాత్రమేనని ఆయన నొక్కి చెబుతున్నారు. సనాతన ధర్మం వసుధైవ కుటుంబం అని బోధిస్తుందని, అయితే ఆ ధర్మాన్ని అగౌరవపరిచే వారి పట్ల మౌనంగా ఉండటం చేతకానితనం అవుతుందని హెచ్చరించారు.

నేటి నుంచి గాడ్యుయేట్ ఆప్టిట్యూడ్ టెస్టు ఇన్ ఇంజినీరింగ్ పరీక్షలు

రాష్ట్రంలో 19 గేట్ పరీక్షా కేంద్రాలు

విజయవాడ, ఫిబ్రవరి 6 ప్రభాతవార్త ప్రతినిధి: దేశవ్యాప్తంగా గ్రాడ్యుయేట్ ఆప్టిట్యూడ్ టెస్టు ఇన్ ఇంజినీరింగ్ (గేట్)2026 ఆన్‌లైన్ పరీక్షలు ప్రారంభం కానున్నాయి. ఐఐటీ గువాహటి ఆధ్వర్యంలో ఈ నెల 7, 8, 14, 15 తేదీల్లో పరీక్షలు నిర్వహించనున్నాయి. మొత్తం 30 సబ్జెక్టుల్లో ఈ పరీక్షలు నిర్వహించనుండగా, గతంలో ఎన్నడూ లేనంతగా ఈసారి అభ్యర్థుల సంఖ్య 10 లక్షలు దాటినట్లు సమాచారం. గత ఏడాది ఈ సంఖ్య 9.36 లక్షలుగా ఉంది. బీటెక్‌తో పాటు బీఎస్సీ, బీకాం విద్యార్థులు ఈ పరీక్ష రాస్తారు. తెలుగు రాష్ట్రాల నుంచి లక్ష మందికి పైగా దరఖాస్తు చేసినట్లు అంచనా. పరీక్షలో సాధించిన స్కోర్‌కు 3 ఏళ్ల పాటు విలువ ఉంటుంది. గేట్ స్కోర్‌తో ఎంటెక్‌లో చేరితే ఏఐసీటీఈ నుంచి కోర్సు పూర్తయ్యే 2 ఏళ్ల పాటు ప్రతినెలా రూ.12,400 చొప్పున స్టైపెండ్ అందుతుంది. అదే స్కోర్‌తో ఓఎన్‌జీసీ, ఎన్‌టీపీసీ, బీహెచ్‌ఈఎల్, ఈసీఐఎల్, ఇండియన్ ఆయిల్, గెయిల్ ఇండియా, డీఆర్‌డీఓ, సెంట్రల్ సిల్క్ బోర్డు తదితర పలు కేంద్ర ప్రభుత్వ రంగ సంస్థలు ఉద్యోగ అవకాశాలను కల్పిస్తున్నాయి. ఈ గేట్ స్కోర్ ఆధారంగా ఇంటర్వ్యూకు ఆహ్వానించి ఉద్యోగాలకు ఎంపిక చేస్తాయి. కొన్ని సంస్థలు పీహెచ్‌డీలోనూ చేరేందుకు అవకాశం కల్పిస్తున్నాయి. ఐటీ రంగంలో నెలకొన్న అనిశ్చితి నేపథ్యంలో అభ్యర్థులు ప్రభుత్వ ఉద్యోగాల వైపు చూస్తుండటంతో గేట్‌కు పోటీ పెరుగుతోందని భావిస్తున్నారు. గేట్‌లో కొద్ది సంవత్సరాలుగా మార్పులు, చేర్పులు చోటు చేసుకున్నాయి. కొత్త పేపర్లను ప్రవేశ పెట్టడం, సిలబస్‌లో మార్పులు, బీఎస్సీ, ఎంబీబీఎస్, బీడీఎస్ విద్యార్థులకు కూడా పరీక్షను రాసే అవకాశం కల్పించడం వంటివి చూశాం. ఈసారి ఇంజినీరింగ్ సైన్సెస్ (ఎక్స్ ఈ) పేపర్‌లో ఎనర్జీ సైన్స్ (ఎక్స్ ఈ1) కొత్త సెక్షనల్ పేపర్‌ను ప్రవేశపెడుతున్నారు. గేట్2026ను అభ్యర్థులు 2 పేపర్లలో రాసే అవకాశం ఉంటుంది. అభ్యర్థులు వారి ఇష్ట ప్రకారం ఒకటి లేదా రెండు పేపర్లు ఎంచుకోవచ్చు. 2వ పేపర్ ఎంపిక, మొదటి పేపర్ ఎంపికపై ఆధారపడి ఉంటుంది. గేట్ స్కోరు పీజీ ప్రవేశానికి 3 సంవత్సరాలు, పీఎస్‌యూల్లో నియామకానికి ఒకటి లేదా 2 ఏళ్లు చెల్లుతుంది.

రాష్ట్రంలో చీరాల, బాపట్ల, చిత్తూరు, గుంటూరు, కడప, నంద్యాల, నెల్లూరు, ఒంగోలు, తిరుపతి, భీమవరం, ఏలూరు, కాకినాడ సూరంపాలెం, రాజమహేంద్రవరం, శ్రీకాకుళం, తాడేపల్లిగూడెం, విజయవాడ, విశాఖ పట్టణం, విజయనగరం, అనంతపురం, కర్నూలు తదితర 19 నగరాలలో గేట్ పరీక్షా కేంద్రాలు అందుబాటులో ఉన్నాయి.

సినీ ఫక్కీలో క్రిమినల్‌ను ఛేజ్ చేసిన పోలీసులు

- సిఐ, కానిస్టేబుల్ పై కత్తితో దాడి
- సిఐ కాల్పులు.. క్రిమినల్ పట్టివేత
- శ్రీ సత్యసాయి జిల్లాలో కలకలం

క్రిమినల్ నాగేంద్రను ఆసుపత్రికి తెస్తున్న పోలీసులు

గాయపడిన సిఐ ఆంజనేయులు

హిందూపురం, ఫిబ్రవరి 6 ప్రభాత వార్త: రాష్ట్రవ్యాప్తంగా సంచలము కలిగించిన అత్తా కోడళ్ళ గ్యాంగ్ రేప్ కేసులో ప్రధాన నిందితుడు, ఆంధ్ర, కర్ణాటకలో 70 పోలీస్ కేసుల్లో పేరు మోసిన మోస్ట్ వాంటెడ్ క్రిమినల్ ఎరుకల కావడి నాగేంద్రను ఎంతో సాహసోపేతంగా హిందూపురం పోలీసులు వెంటాడి పట్టుకున్నారు. ఎదురు తిరిగిన క్రిమినల్ పోలీసులపై కత్తితో దాడి చేసి తీవ్రంగా గాయపరిచిన సంఘటన కలకలం రేపింది. వివరాలు ఇలా ఉన్నాయి. హిందూపురం పట్టణానికి చెందిన వాంటెడ్ క్రిమినల్ కొంతకాలంగా పోలీసులకు చిక్కకుండా తప్పించుకొని తిరుగుతున్న నాగేంద్ర కదలికలపై పోలీసులు నిఘా పెట్టారు. అప్ గ్రేడ్ సిఐ ఆంజనేయులు, రూరల్ సీఐ జనార్ధన్, చిలమత్తూరు ఎస్సై, పోలీసులు వేరువేరుగా రంగంలో దిగారు. చిలమత్తూరు మండలం కనుమ అటవీ ప్రాంతంలో శుక్రవారం తెల్లవారుజామున 6 గంటల ప్రాంతంలో ద్విచక్ర వాహనంలో నేరస్తుడు వెళ్తుండగా కానిస్టేబుల్ రవి శివ ద్విచక్ర వాహనంలో వెంబడించి పట్టుకునే ప్రయత్నం చేశారు. తిరగబడిన క్రిమినల్ నాగేంద్ర కత్తితో రవిపై దాడి చేయగా ఎడమ చేయకు తీవ్ర గాయాలయ్యాయి. పోలీసుల నుంచి తప్పించుకుని అటవీ ప్రాంతంలో ద్విచక్ర వాహనం వదిలేసి పారిపోయాడు. ఇవి జరిగిన కొద్దిసేపటికి సిఐ ఆంజనేయులు అతని కదలికలు గుర్తించి వెంటాడగా దట్టంగా అడవి ఉన్న ప్రదేశంలో పొదలమాటున దాక్కున్న నాగేంద్ర ఉన్నట్టుండి సిఐ ఆంజనేయులుపై కత్తితో దాడికి పాల్పడ్డాడు. మెడ కోసేందుకు ప్రయత్నించగా చాకచక్యంగా సీఐ చేయి అడ్డం పెట్టడంతో ఎడమవైపు ఎదపై, చేతికి తీవ్ర గాయాలయి ఆంజనేయులు కింద పడిపోయాడు. మరోసారి సీఐపై కత్తితో దాడి చేసేందుకు ప్రయత్నించగా వెంటనే అప్రమత్తమైన సీఐ నిందితుడి మోకాలికి కాల్పులు జరిపాడు. ఆ వెంటనే పోలీసులు నేరస్తున్న అదుపులోకి తీసుకొన్నారు.

తీవ్రంగా గాయపడిన సిఐ కానిస్టేబుల్‌తో పాటు క్రిమినల్‌ను కూడా హిందూపురం ప్రభుత్వ ఆసుపత్రికి తరలించారు. డి.ఎస్.పి మహేష్ ఘటనస్థలికి చేరుకొని సమీక్షించారు. ఎవరికీ ప్రాణాపాయం లేదని వైద్యులు తెలిపారు. ఎస్పీ సతీష్ కుమార్ హుటాహుటిన చిలమత్తూరు మండలం వచ్చి ఘటన జరిగిన ప్రదేశాన్ని పరిశీలించారు. తదుపరి హిందూపురం చేరుకొని గాయపడిన పోలీసులను పరామర్శించారు. అనంతరం మీడియాతో మాట్లాడుతూ చట్ట ప్రకారం క్రిమినల్ కావడి నాగేంద్రకు శిక్షపడేలా చర్యలు తీసుకుంటామని తెలిపారు. టేకులోడు లో అత్తా కోడళ్ళ గ్యాంగ్ రేప్ సంఘటనతో పాటు అనేక క్రిమినల్ కేసుల్లో ఇతను మోస్ట్ వాంటెడ్ క్రిమినల్ గా ఉన్నాడని ఎస్పీ వివరించారు.

కాగా ఎమ్మెల్యే బాలకృష్ణ గాయపడిన పోలీసులను ఫోన్లో పరామర్శించారు. అదేవిధంగా పలువురు రాజకీయ నాయకులు, పట్టణ ప్రజలు కూడా పెద్ద సంఖ్యలో ఆసుపత్రికి తరలివచ్చారు.

మద్యం కుంభకోణం కేసులో

బాలాజీ యాదవ్ ఆస్తుల అటాచ్‌కు రాష్ట్ర ప్రభుత్వం ఆదేశాలు జారీ

విజయవాడ, ఫిబ్రవరి 6 ప్రభాతవార్త ప్రతినిధి: వైసీపీ పాలనలో జరిగిన మద్యం కుంభకోణంలో నిందితుడు బాలాజీ యాదవ్ ఆస్తుల అటాచ్‌కు రాష్ట్ర ప్రభుత్వం ఆదేశాలు జారీ చేసింది. ఈ మేరకు శుక్రవారం హోంశాఖ ప్రిన్సిపల్ సెక్రటరీ కుమార్ విశ్వజిత్ ఉత్తర్వులు జారీ చేశారు. ఈ విషయంలో చట్ట ప్రకారం.. తదుపరి చర్యలు చేపట్టి, నివేదికను ప్రభుత్వానికి సమర్పించాలని డీజీపీని ఆదేశించారు. రిజిస్ట్రేషన్ అండ్ స్టాంప్స్ కమిషనర్, ఇన్‌స్పెక్టర్ జనరల్‌లు. ఈ ఆస్తులపై తదుపరి లావాదేవీలు, రిజిస్ట్రేషన్లు జరగకుండా తగు చర్యలు తీసుకోవాలని ఉత్తర్వుల్లో స్పష్టం చేశారు. ఆయన తండ్రి కుల్లాయప్ప పేరిట ఉన్న ఆస్తులనూ అటాచ్ చేయాలని సర్కార్ ఆదేశించింది. ఏపీఎస్‌బీసీఎల్‌లో 2019-24 మధ్య కాలంలో జరిగిన అక్రమాలకు సంబంధించి ఈ ఆస్తులను అటాచ్ చేయాలని నిర్ణయించింది. తిరుపతి సమీపంలోని రేణుగుంట, మంగళం, సెట్టిపల్లి గ్రామాల పరిధిలో విలువైన భూములను కుల్లాయప్ప పేరిట నిందితులు రిజిస్టర్ చేయించారు. వసుప్రాధ ఎన్‌క్లేవ్ లేఅవుట్‌లో ఉన్న ప్లాట్లనూ కొనుగోలు చేసినట్టు గుర్తించారు. తిరుపతి మున్సిపల్ కార్పొరేషన్ పరిధి వైకుంఠపురంలోని ఓ నివాస భవనాన్ని కుల్లాయప్ప పేరిట రిజిస్టర్ చేయించారు నిందితులు. బాలాజీ యాదవ్‌కు గిఫ్ట్ డీడ్‌ల పేరిట రిజిస్టరైన ఆస్తులకూ అక్రమ మద్యం ఆదాయం నుంచే సొమ్ములు చెల్లించినట్టు తెలుస్తోంది. అంతేకాకుండా.. తిమ్మాయగుంట, వెంకటాపురం గ్రామాల్లోని ఓపెన్ ప్లాట్‌ను మద్యం అక్రమ నగదుతో కొనుగోలు చేశారని సమాచారం. అలాగే గాంధీపురం పంచాయతీ పరిధిలో గల ఓ ఇంటినీ 2021లో అక్రమార్జనతోనే కొనుగోలు చేసినట్టు అధికారులు గుర్తించారు. తదునుగుణంగా రిజిస్ట్రేషన్ అండ్ స్టాంప్స్ కమిషనర్, ఇన్‌స్పెక్టర్ జనరల్‌లు. ఈ ఆస్తులపై తదుపరి లావాదేవీలు, రిజిస్ట్రేషన్లు జరగకుండా చర్యలను తీసుకోవాలని ఉత్తర్వుల్లో స్పష్టం చేసారు.

రూఫ్ టాప్ సోలార్ పై విస్తృత అవగాహన

ఎస్పీడిసిఎల్ సిఎండి శివశంకర్

తిరుపతి, ఫిబ్రవరి 6 ప్రభాతవార్త ప్రతినిధి: ప్రధానమంత్రి సూర్యఘర్ ముఫ్త్ బిజిలీ యోజన (పిఎంఎస్ జియంబివై) పథకంలో భాగంగా యుటిలిటీ లెడ్ అగ్రిగేషన్ (యుఎల్ఎ) మోడల్ ద్వారా సోలార్ రూఫ్ టాప్ అమలు అంశంపై వినియోగదారులకు విస్తృత అవగాహన కల్పిస్తున్నామని ఎస్పీడిసిఎల్ సిఎండి శివశంకర్ లోతేటి తెలిపారు. తిరుపతిలోని ఓ హోటల్లో నూతన, పునరుత్పాదక ఇంధన మంత్రిత్వశాఖ, ఆసియన్ డెవలప్మెంట్ బ్యాంక్ (ఎడిబి), నాబార్డ్, నెడ్క్యాప్, ఎస్పిడిసిఎల్ సంయుక్త ఆధ్వర్యంలో పిఎంసూర్య ఘర్ పథకంపై విద్యుత్ పంపిణీ సంస్థల అధికారులు, గుత్తేదారుల్లో అవగాహన శిక్షణా కార్యక్రమాన్ని నిర్వహించారు. ఈ సందర్భంగా సిఎండి శివశంకర్ మాట్లాడుతూ పిఎంసూర్యఘర్ పథకం ద్వారా గృహాల్లో స్వచ్ఛ ఇంధన వినియోగాన్ని ప్రోత్సహించేందుకు వీలుగా 2024లో కేంద్ర ప్రభుత్వం, ఎంఎన్ఆర్ఇ ద్వారా ప్రారంభించిన జాతీయ రూఫ్ టాప్ సోలార్ పథకం ప్రపంచంలో అతిపెద్ద గృహ రూఫ్ టాప్ సోలార్ పథకంగా ఏర్పాటైందని తెలిపారు. ప్రతినెలా 300 యూనిట్ల వరకు ఉచిత విద్యుత్తు ద్వారా కోటి గృహాలకు సోలార్ విద్యుత్తును అందించడమే లక్ష్యంగా ఈ పథకం తీర్చిదిద్దుతోందని వివరించారు. రాష్ట్ర ప్రభుత్వ ఆదేశాలకు అనుగుణంగా నెలకు 200 యూనిట్ల వరకు ఉచిత విద్యుత్తును పొందేందుకు అర్హులైన ఎస్సీ, ఎస్టీ వినియోగదారులకు యుటిలిటీ లెడ్ అగ్రిగేషన్ మోడల్ ద్వారా ఈ పథకాన్ని అమలు చేయడం జరుగుతోందని, సంస్థ పరిధిలో 7.48 లక్షల ఎస్సీ, ఎస్టీ వినియోగదారుల్లో 2.07 లక్షల వినియోగదారులకు ఈ పథకం కింద రూఫ్ టాప్ సోలార్ సిస్టమ్స్ ను ఏర్పాటు చేయడం జరిగిందని తెలిపారు.

ఎస్పీడీసీఎల్ పరిధిలో 415.66 మెగావాట్ల సోలార్ సిస్టమ్స్ సామర్థ్యానికిగానూ నెడ్క్యాప్ టెండర్ ప్రక్రియను పూర్తి చేసి ప్లాంట్లను ఏర్పాటు చేసేందుకు 17 ఇంజనీరింగ్, ప్రొక్యూర్మెంట్, కన్స్ట్రక్షన్(ఇపిసి) గుత్తేదారులను ఎంపిక చేయడం జరిగిందన్నారు. ఈ పథకం కింద 25 యేళ్ళపాటు ఎస్సీ, ఎస్టీ వినియోగదారులకు అందుబాటు ధరతో విద్యుత్తును సరఫరా చేయడం రాష్ట్ర ప్రభుత్వానికి సబ్సిడీ భారాన్ని తగ్గించడమే లక్ష్యమన్నారు. ప్రతి లబ్దిదారునికి 2 కిలోవాట్ల సామర్థంతో రూఫ్ టాప్ సోలార్ సిస్టమ్స్ ను ఏర్పాటు చేయడం జరుగుతోందన్నారు. సోలార్ సిస్టమ్స్ నిర్వహణపై వినియోగదారులకు అవగాహన కల్పించేందుకు చర్యలు చేపడుతున్నామని తెలిపారు.

జగన్ గుంటూరు పర్యటనలో

నిబంధనల ఉల్లంఘనపై 5 కేసులు నమోదు

విజయవాడ, ఫిబ్రవరి 6 ప్రభాతవార్త ప్రతినిధి: జగన్ గుంటూరు పర్యటనలో నిబంధనల ఉల్లంఘనపై 5 కేసులు నమోదయ్యాయి. తాడేపల్లి పోలీస్‌స్టేషన్‌లో వైఎస్సార్సీపీ నేత దొంతిరెడ్డి వేమారెడ్డిపై, పెదకాకాని పీఎస్ లో నూనె ఉమామహేశ్వరరెడ్డిపై కేసులు పెట్టారు. నగరపాలెం స్టేషన్‌లో నూరి ఫాతిమాపై, నల్లపాడు సేష్టన్‌లో బలసాని కిరణ్‌కుమార్‌పై, పట్టాభిపురం స్టేషన్‌లో అంబటి మురళీకృష్ణపై పోలీసులు కేసులు కట్టారు. పోలీస్ యాక్ట్30 అమల్లో ఉండగా రాజకీయ ర్యాలీలకు అనుమతి లేదని ముందుగానే స్పష్టంచేశామని పోలీసులు తెలిపారు. అయినా పట్టించుకోకుండా వైఎస్సార్సీపీ నాయకులు నిబంధనలు ఉల్లంఘించి ప్రదర్శన చేశారన్నారు. దీనివల్ల జాతీయ రహదారితో పాటు గుంటూరు నగరంలోని పలు కూడళ్లలో ట్రాఫిక్ స్తంభించింది. జనం తీవ్రంగా ఇబ్బంది పడ్డారు. ఈ అంశాలను తీవ్రంగా పరిగణనలోకి తీసుకుని అయిదు కేసులు నమోదు చేసినట్లు తెలిపారు.

13, 14, 15 తేదీల్లో సేవాలాల్ మహరాజ్ జయంతి వేడుకలు

- అన్ని ఏర్పాట్లు చేపట్టాలి
- జాయింట్ కలెక్టర్ సి.విష్ణుచరణ్

అనంతపురం, ఫిబ్రవరి 6 ప్రభాతవార్త బ్యూరో: శ్రీ సేవాలాల్ మహరాజ్ జయంతి వేడుకల కోసం ఇబ్బంది లేకుండా అన్ని ఏర్పాట్లు చేపట్టాలని జాయింట్ కలెక్టర్ సి.విష్ణుచరణ్ సంబంధిత అధికారులను ఆదేశించారు. శుక్రవారం అనంతపురం కలెక్టరేట్‌లోని మినీ కాన్ఫరెన్స్ హాల్లో శ్రీ సేవాలాల్ మహరాజ్ జయంతి వేడుకలపై సంబంధిత శాఖల అధికారులతో జాయింట్ కలెక్టర్ సమీక్ష నిర్వహించారు. ఈ సందర్భంగా జాయింట్ కలెక్టర్ మాట్లాడుతూ.. ఈనెల 13, 14, 15వ తేదీలలో గుత్తి మండలం సేవాగఢ్‌లో నిర్వహించే శ్రీ సేవాలాల్ మహరాజ్ జయంతి వేడుకలను సజావుగా నిర్వహించాలన్నారు. వేడుకల కోసం పోలీస్ వారు పకడ్బందీగా బందోబస్తు ఏర్పాటు, ట్రాఫిక్, బ్యారికేడ్ ఏర్పాట్లు చేయాలన్నారు. ఆర్టీసీ నుంచి బస్సులు ఏర్పాటు చేయాలని, గుత్తి గుంతకల్లు మధ్యలో సేవాగఢ్ వద్ద స్టాపింగ్ ఏర్పాటు చేయాలని, అవసరమైతే అదనపు బస్సులను కేటాయించాలని ఆదేశించారు. పంచాయతీ రాజ్ శాఖ ఆధ్వర్యంలో సేవాలాల్‌కు వెళ్లే రోడ్‌లో జంగిల్ క్లియరెన్స్ చేయాలని, గుంతలు పూడ్చాలని, పార్కింగ్ ప్రాంతాలను శుభ్రం చేయాలని, అవసరమైనచోట బ్యారికేడింగ్ చేయాలని, శానిటేషన్ జాగ్రత్తగా చేపట్టాలన్నారు. ఎస్పిడిసిఎల్ ఆధ్వర్యంలో నిరంతరం విద్యుత్ సరఫరా చేయాలని, ఆర్డబ్ల్యుఎస్ శాఖ నుంచి తాగునీటిని అందుబాటులో ఉంచాలని, టాయ్ లెట్స్ ఏర్పాటు చేయాలని ఆదేశించారు. ఫైర్ సేఫ్టీ పాటిస్తూ స్టాల్ ఏర్పాటు చేయాలన్నారు. వైద్య ఆరోగ్యశాఖ నుంచి మూడు రోజులపాటు మెడికల్ క్యాంపులను ఏర్పాటు చేయాలని, 104, 108 వాహనాలను కూడా అందుబాటులో ఉంచాలన్నారు. అన్ని శాఖల అధికారులతో డిటిడబ్ల్యుఓ సమన్వయం చేసుకోవాలని, జయంతి వేడుకలను విజయవంతం చేయాలని ఆదేశించారు. ఈ సమావేశంలో గుంతకల్లు ఆర్డీఓ ఏబీవీఎస్పి శ్రీనివాస్, గుంతకల్లు డిఎస్పీ శ్రీనివాస్, డిటిడబ్ల్యుఓ శ్రీనివాసరావు, శ్రీ సేవాలాల్ మహరాజ్ ట్రస్ట్ అధ్యక్షుడు కేశవనాయక్, ట్రస్ట్ నుంచి అశ్వత్థనాయక్, బాలానాయక్, డీఎల్డిఓ విజయలక్ష్మి, ఆర్‌డబ్ల్యుఎస్ ఈఈ శ్రీనివాసులు, ఆర్.అండ్.బి డిఈఈ సత్యనారాయణ, గుత్తి, గుంతకల్లు తహసీల్దార్లు పుణ్యవతి, రమాదేవి, జిల్లా టూరిజం అధికారి జయకుమార్ బాబు, ఆర్‌అండ్బి ఎస్ఈ మురళీకృష్ణ, ఏపీఎస్ఆర్టీసీ డిఎం ఖాజావలి, గుత్తి పిఎస్ ఇన్స్పెక్టర్ ఆఫ్ పోలీస్ రామారావు, ఎంపీడీవో ప్రభాకర్, పీఆర్ ఏఈఈ మల్లేష్ నాయక్, ఎస్పిడిసిఎల్ డిఈ, ఆయా శాఖల అధికారులు పాల్గొన్నారు.

అమరావతి పనుల్లో వేగం పెంచాం

- మార్చి నాటికి ప్రభుత్వ భవనాలు పూర్తి
- పురపాలక శాఖ మంత్రి నారాయణ

సచివాలయం, ఫిబ్రవరి 6 ప్రభాతవార్త: రాజధాని అమరావతి నిర్మాణ పనులు శరవేగంగా జరుగుతున్నాయని, నిర్ధేశించిన గడువులోగా ప్రాజెక్టులను పూర్తి చేసేందుకు ప్రభుత్వం పకడ్బందీగా ముందుకు వెళ్తుందని పురపాలక శాఖ మంత్రి నారాయణ వెల్లడించారు. శుక్రవారం రాజధాని ప్రాంతంలో పర్యటించిన ఆయన మంత్రుల బంగ్లాలు, జిఏడి టవర్ దయాగ్రిడ్ ఫ్యాబ్రికేషన్ పనులను పరిశీలించారు. అనంతరం ఆయన మీడియాతో మాట్లాడుతూ రాజధానిలో ప్రభుత్వ అధికారుల కోసం నిర్మిస్తున్న నివాస సముదాయాలను యుద్ధప్రాతిపదికన పూర్తి చేస్తున్నామని మంత్రి తెలిపారు. మొత్తం 4,026 ఇళ్ళల్లో, 3500 ఇళ్ళను వచ్చే ఏడాది మార్చి నెలాఖరు నాటికి అందుబాటులోనికి తీసుకొస్తామని స్పష్టం చేశారు. రాజధానిలో కేవలం రోడ్లే కాకుండా, అంతర్జాతీయ ప్రమాణాలతో మౌలిక వసతులు కల్పిస్తున్నట్లు మంత్రి వివరించారు. 350కిమీ మేర ట్రంక్‌రోడ్లు, 1500కిమీ లేఅవుట్ రోడ్ల పనులు కొనసాగుతున్నాయి.

రోడ్లతో పాటే అండర్ గ్రౌండ్ డ్రైనేజీ, డ్రింకింగ్ వాటర్, సీవరేజ్, విద్యుత్ లైన్ల పనులు ఒకేసారి జరుగుతున్నాయి. దీని వల్ల భవిష్యత్తులో రోడ్లను తవ్వాల్సిన అవసరం ఉండదని ఆయన తెలిపారు.

స్పోర్ట్స్ సిటీ అండ్ ఎయిర్ పోర్టు నిర్మాణం

అమరావతిలో నిర్మించబోయే స్పోర్ట్స్ సిటి ఎయిర్ పోర్టు ప్రపంచంలోనే అత్యుత్తమంగా ఉండాలన్నది ప్రభుత్వ లక్ష్యమని మంత్రి అన్నారు. ఇందుకోసం ఖతార్ లండన్ నగరాల్లో పర్యటించి, అక్కడి అత్యాధునిక సాంకేతికత, నమూనాలను అధ్యాయనం చేశామన్నారు. ల్యాండ్ పూలింగ్ విషయంలో రైతులకు ఉన్న ఇబ్బందులను ప్రభుత్వం సానుకూలంగా పరిశీలిస్తుందని మంత్రి నారాయణ చెప్పారు. గ్రామాల వారీగా ఉన్న సమస్యలను పరిష్కరిస్తూ పనులను ముందుకు తీసుకెళ్తున్నామన్నారు. అమరావతి రైల్వే స్టేషన్ నిర్మాణానికి ఎంత భూమి అవసరమనే విషయంపై రైల్వే శాఖ నుండి ఇంకా స్పష్టత రావాల్సి ఉందని ఆయన వివరించారు. మంత్రుల బంగ్లాలు, జిఏడి టవర్ పనులు పరిశీలన, మార్చి నాటికి పూర్తిస్థాయిలో ప్రభుత్వ అధికారుల భవనాలు పూర్తి కానున్నాయి. 1850కిమీ మేర రోడ్ల నిర్మాణంతో పాటు ఖతార్, లండన్ తరహాలో స్పోర్ట్స్ సిటీ, ఎయిర్ పోర్టు ప్లానింగ్ చేస్తున్నామని మంత్రి నారాయణ తెలిపారు.

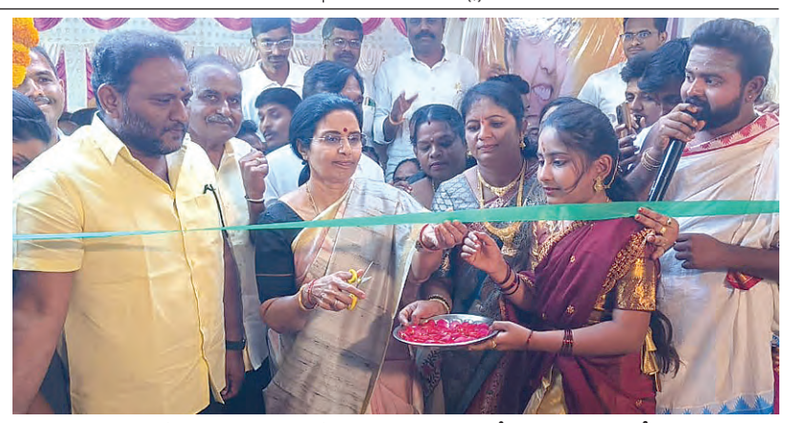

మిల్క్ ప్రాడక్ట్ యూనిట్‌ను ప్రారంభిస్తున్న సిఎం సతీమణి నారా భువనేశ్వరి

మహిళలు ధైర్యంతో ముందడుగ

బాక్సమ్ ఎలైట్‌లో దూసుకుపోయిన నీతు, ప్రీతి

న్యూఢిల్లీ: భారత బృందం బాక్సమ్ ఎలైట్ ఇంటర్నేషనల్ 2026లో తన అద్భుతమైన ప్రదర్శనను కొనసాగించి మొత్తం 19 పతకాలను నిర్ధారించింది. శుక్రవారం జరిగిన టోర్నమెంట్ 3వ రోజుననీతు (51 కిలోలు), ప్రీతి (54 కిలోలు) వారి వారి వెయిట్ కేటగిరీలలో సెమీఫైనల్లోకి దూసుకెళ్లారు. పురుషుల పోటీలో జదుమణి సింగ్ (55 కిలోలు) మరోసారి అద్భుతమైన ప్రదర్శన ఇచ్చాడు. పధాన కోచ్ శాంటియాగో నీవా నేతృత్వంలోని భారత మహిళల బృందం 12 పతకాలను ఖాయం చేయగా, పురుషుల జట్టు 7 పోడియం ఫినిషింగ్‌లను సెమీఫైనల్ దశకు చేరుకుందని నిర్ధారించింది. నీతు అద్భుతమైన ఫామ్‌లో కెనడాకు చెందిన మెకెంజీ రైట్‌ను 5:0 తేడాతో ఓడించింది. ప్రీతి స్పెయిన్‌కు చెందిన మరియా గొంజాలెజ్‌తో జరిగిన మ్యాచ్‌లో క్లినికల్ ప్రదర్శనతో, నిరంతర ఒత్తిడితో పోటీని నిర్దేశించిన తర్వాత రౌండ్ 3లో నిష్క్రమించవలసి వచ్చింది. పూనమ్ (54 కిలోలు) థాయిలాండ్‌కు చెందిన నట్నిచా చోంగ్‌ప్రోంగ్‌క్లాంగ్‌పై 5:0 తేడాతో మరో అద్భుతమైన విజయాన్ని నమోదు చేయగా, ప్రియా (60 కిలోలు) మరియు ప్రాంజల్ (65 కిలోలు) వరుసగా స్పెయిన్‌కు చెందిన లారా గలా మరియు చెక్ బాక్సర్ విక్టోరీ జిల్కోవాపై ఏకగ్రీవ విజయాలు నమోదు చేశారు. హోరాహోరీగా జరిగిన పోరులో కాజల్ (65 కిలోలు) కజకిస్తాన్‌కు చెందిన అక్బర్ ఇచ్షనోవాను 4:1 తేడాతో ఓడించింది. పురుషుల పోటీలో, జదుమణి సింగ్ 55 కిలోల విభాగంలో చైనీస్ తైపీకి చెందిన పెంగ్ చియాఫెంగ్‌ను 5:0 తేడాతో ఓడించాడు. మహమ్మద్ హుస్సామ్ ఉద్దీన్ (60 కిలోలు) ఉక్రెయిన్‌కు చెందిన అలీ డాలీపై ఆధిపత్యం సంపాదించాడు.

టీ20ల్లో మోస్ట్ డేంజర్ బౌలర్స్, బ్యాటర్లను తారెత్తించే వికెట్ టేకర్లు

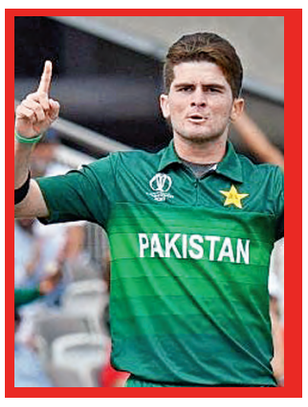

న్యూఢిల్లీ: ఐసీసీ పురుషుల టీ20 ప్రపంచ కప్‌లో అత్యధిక వికెట్లు తీయడం అనేది ఏ బౌలర్ కైనా గొప్ప విషయం. ఈ క్రికెట్‌లో ఒక్క వికెట్ అయినా మ్యాచ్ ఫలితాన్ని మార్చేయగలదు. అందుకే ఈ వికెట్ టేకర్లు ప్రపంచ కప్‌లలో అంత ప్రాముఖ్యతను కలిగి ఉంటారు. బ్యాటర్లు మొదటి బంతి నుంచే దాడికి దిగే ఈ పొట్టి ఫార్మాట్‌లో, వరుసగా ప్రపంచ కప్‌లలో క్రమంగా వికెట్లు తీయడం అనేది క్రికెట్‌లో అత్యంత కష్టం. కానీ ఈ మోస్ట్ డేంజరస్ బౌలర్ల ఎలైట్ జాబితాలో టాప్ 5లో ఐసీసీ పురుషుల టీ20 ప్రపంచ కప్ చరిత్రలో అత్యధిక వికెట్లు తీసిన బౌలర్‌గా బంగ్లాదేశ్‌కు చెందిన షకీబ్ అల్ హసన్ అగ్రస్థానంలో నిలిచాడు. వేగం లేదా స్పిన్ కంటే తన నియంత్రణ, సమతుల్యత, తెలివైన ఆలోచనలతో ఆయన ఈ విజయాన్ని అందుకున్నాడు. అయితే, 2026 ప్రపంచ కప్ నుంచి బంగ్లాదేశ్ తప్పుకోవడంతో, ఆయన ఈ మెగా ఈవెంట్‌లో కనిపించడు. దాదాపు 20 ఏళ్ల కెరీర్‌లో ఆయన సగటు 20కి పైగా ఉండగా, ఎకానమీ రేటు 7 కంటే తక్కువగా ఉంది. ఈ జాబితాలో పాకిస్థాన్ మాజీ కెప్టెన్ షాహిద్ అఫ్రిది రెండో స్థానంలో ఉన్నాడు. అఫ్రిది ఎప్పుడూ బ్యాటర్లపై దాడి చేయడానికి భయపడలేదు. గాలిలోకి బంతిని విసిరి, భారీ షాట్లు ఆడేలా బ్యాటర్లను ప్రేరేపించి వికెట్లు పడగొట్టేవాడు. ప్రత్యర్థి జట్టు పటిష్టంగా ఉన్న సమయంలో కీలక వికెట్లు తీసి మ్యాచ్‌ను మలుపు తిప్పడంలో ఆయన దిట్ట. అలాగే ఒత్తిడిలో బౌలింగ్ చేయడంలో శ్రీలంకు చెందిన లసిత్ మలింగ సిద్ధహస్తుడు. 38 వికెట్లతో ఆయన ఇప్పటికీ టీ20 ప్రపంచ కప్ చరిత్రలో అత్యంత భయంకరమైన బౌలర్లలో ఒకరిగా కొనసాగుతున్నాడు. ఆయన విలక్షణమైన బౌలింగ్ యాక్షన్, ప్రాణాంతకమైన యార్కర్లు ఎంతటి మేటి ఫినిషర్లనైనా ఇబ్బంది పెట్టేవి. ప్రపంచ కప్‌లో ఆయన ఒకే మ్యాచ్‌లో 5 వికెట్లు తీయడం అత్యంత మరపురాని ప్రదర్శనలలో ఒకటిగా నిలిచింది. ఈ జాబితాలో అత్యంత వేగంగా పైకి ఎదుగుతున్న శ్రీలంకు చెందిన బౌలర్ వానిందు హసరంగా.

కేవలం 19 మ్యాచ్‌లలోనే 37 వికెట్లు తీయడం ఆయన దూకుడుకు నిదర్శనం. 2026 ప్రపంచ కప్ పాక్షి కంగా శ్రీలంకలో జరగనుండటంతో, ఆయన ఈ జాబితాలో అగ్రస్థానానికి చేరుకునే అవకాశం ఉంది. రషీద్ ఖాన్ మాదిరిగానే, ఈయన కూడా అగ్రస్థానానికి చేరుకోవడానికి ఇంకా 14 వికెట్ల దూరంలో ఉన్నారు. చివరిగా అంతర్జాతీయ వేదికపై ఆఫ్ఘనిస్తాన్ తరఫున రషీద్ ఖాన్ ఒక గేమ్‌ఛేంజర్‌గా నిలిచారు. హసరంగాతో సమానంగా 37 వికెట్లతో ఆయన టాప్ 5లో కొనసాగుతున్నాడు. ఒత్తిడి సమయాల్లో బ్యాటర్లు ఆయన్ని ఎదుర్కోవడానికి చాలా ఇబ్బంది పడతారు.

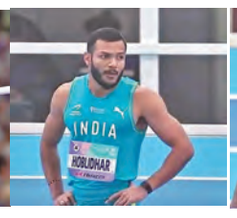

ఆసియా అథ్లెటిక్స్ ఛాంపియన్‌షిప్‌లో..

ఆదర్శ రామ్‌కు కాంస్యం ప్రవీణ్, మణికంఠ విఫలం

న్యూఢిల్లీ: 2026 ఆసియా ఇండోర్ ఛాంపియన్‌షిప్‌లో భారత అథ్లెటిక్స్ బృందం నిరాశపరిచింది. అయితే భారతదేశపు మొట్టమొదటి పురుషుల హైజంప్‌లో కాంస్య పతకాన్ని జె ఆదర్శ్ రామ్ గెలుచుకున్నాడు. శుక్రవారం చైనాలోని టియాంజిన్‌లో జరిగిన పోటీలో 28 ఏళ్ల ఆదర్శ్ ఫైనల్లో 2.19 మీటర్లు దూకి మూడో స్థానంలో నిలిచి కాంస్య పతకంతో చైనాలో భారత్ పతకాల ఖాతాను తెరిచాడు. అతడు 2.23 మీటర్ల మార్కును దాటడానికి ప్రయత్నించినా మూడు ప్రయత్నాలలోనూ విఫలమై కాంస్యంతో సరిపెట్టుకున్నాడు. ఇక ప్రవీణ్ చిత్రవేల్ నాల్గవ స్థానంలో నిలవగా, మణికంఠ హోబ్లిధర్‌పై అనర్హత వేటు పడింది. ఈ సీజన్‌లో ప్రవీణ్‌కి మంచి ఆరంభం లభించలేదు. అతను పురుషుల ట్రిపుల్ జంప్ పోడియంను 16.22 మీటర్లు జంప్ చేసి, ముగ్గురు చైనా అథ్లెట్ల కంటే 4వ స్థానంలో నిలిచాడు. తొలుత ప్రవీణ్ 15.66 మీటర్ల జంప్‌తో ప్రారంభించి తరువాతి జంప్‌లలో అతను దానిని స్వల్పంగా పెంచాడు. చివరి ప్రయత్నంలో 16.22 మీటర్లు దూకాడు. మరోవైపు భారతదేశపు అగ్రశ్రేణి స్ప్రింటర్ మణికంఠ హోబ్లిధర్ పురుషుల 60మీటర్ల ప్రాథమికరౌండ్‌లో తప్పుడు ప్రారంభం కారణంగా అనర్హతను ఎదుర్కొన్నాడు. అధికారులు హీట్3లో పునఃప్రారంభించాలని పిలుపునిచ్చిన తర్వాత అతను నేరుగా రెడ్ కార్డ్ అందుకున్నాడు. దీనితో చైనాలో అతని ప్రచారం ఒక్క రేసు కూడా నడపకుండానే ముగిసింది.

బ్యాడ్మింటన్ ఆసియా ఛాంపియన్‌షిప్.. భారత్ మహిళల, పురుషుల జట్లు ఓటమి

న్యూఢిల్లీ: 2026 బ్యాడ్మింటన్ ఆసియా టీమ్ ఛాంపియన్‌షిప్‌లో భారత యువ మహిళల, పురుషుల జట్లు క్వార్టర్ ఫైనల్‌లో నిష్క్రమించాయి. కింగ్‌డావోలో శుక్రవారం జరిగిన టైలో ఆతిథ్య చైనా చేతిలో భారత్ మహిళల జట్టు ఓటమిపాలైంది. మొదటి మూడు మ్యాచ్‌ల్లో ఓడిపోయిన తర్వాత డిఫెండింగ్ ఛాంపియన్లు 0-3 తేడాతో పరాజయాన్ని ఎదుర్కొన్నారు. ప్రపంచ 10వ ర్యాంకర్ గావో ఫాంగ్ జీతో సహా అగ్రశ్రేణి ఆటగాళ్లు లైనప్‌లో ఉండటంతో, చైనా భారతదేశానికి గట్టి ప్రత్యర్థిగా నిలిచింది. 17 ఏళ్ల తన్వి శర్మపై 21-9, 21-9 తేడాతో ఘన విజయం సాధించి చైనా తరఫున గావో మ్యాచ్‌ను ప్రారంభించింది. తద్వారా ఆతిథ్య జట్టుకు ఈ టైకు బలమైన ఆరంభం లభించింది. ఆ తర్వాత, ప్రపంచ నంబర్ 4 జోడీ జియా యి ఫ్యాన్-జాంగ్ షు జియాన్

24-22, 21-17తో అగ్రస్థానంలో ఉన్న భారత ద్వయం ట్రీసా జాలీ-గాయత్రి గోపీచంద్‌లను ఓడించారు. తొలి గేమ్‌లో అదనపు పాయింట్లు సాధించడానికి 7 పాయింట్ల లోటు నుండి తిరిగి రావడానికి, ఉన్నత ర్యాంక్‌లో ఉన్న జంటపై యువ భారత జంట ధైర్యంగా పోరాడినా 22-24 తేడాతో దగ్గరగా ఓడి మ్యాచ్‌ను ముగించారు. మూడవ మ్యాచ్‌లో, రక్షిత శ్రీ సానుకూలంగా ప్రారంభించి, వెన్ జింగ్ జుతో జరిగిన తొలి గేమ్‌ను గెలుచుకుంది.

కానీ తరువాతి రెండు గేమ్‌లను 21-14, 15-21, 17-21 తేడాతో ఓడిపోయింది. అలాగే పురుషుల విభాగంలో కిదాంబి తన మ్యాచ్ గెలిచాడు. కానీ డబుల్స్ మరియు సింగిల్స్ లో ఆయుష్ శెట్టి తమ తమ మ్యాచ్ లలో ఓడిపోవడంతో భారత జట్టు 13 తేడాతో ఓటమిని ఎదుర్కొంది.

జాగ్రెబ్ ఓపెన్..నీలం సిరోహికి రజతం

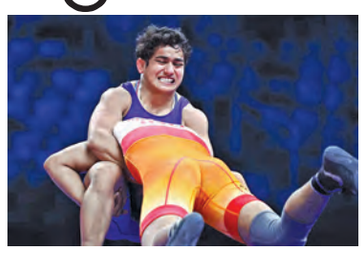

న్యూఢిల్లీ: జాగ్రెబ్ ఓపెన్ ర్యాంకింగ్ సిరీస్-2026, మహిళల 50 కిలోల విభాగంలో భారత్ అథ్లెట్ నీలం సిరోహి రజత పతకం గెలుచుకుంది. క్రొయేషియాలో జరుగుతున్న జాగ్రెబ్ ఓపెన్ ర్యాంకింగ్ సిరీస్‌లో భాగంగా శుక్రవారం జరిగిన ఫ్రీస్టైల్ రెజ్లింగ్‌లో భారత రెజ్లర్లు 4 పతకాలు గెలుచుకుని పతకాల పరుగును కొనసాగించారు. మహిళల 50 కిలోల విభాగంలో భారత్ డబుల్ పోడియంను కైవసం చేసుకుంది, అనుభ వజ్రూలైన నీలం సిరోహి రజత పతకాన్ని గెలుచుకోగా, ముస్కా న్ కాంస్య పతకాన్ని గెలుచుకుంది. కాంస్య పతక పోరు లో ముస్కాన్ పోలాండ్‌కు చెందిన అగాటా వాలెర్జాక్‌పై టెక్నికల్ సుపీరియారిటీ విజయాన్ని నమోదు చేయగా, నీలం ఫైనల్‌లో జపాన్‌కు చెందిన అండర్ 23 ప్రపంచ ఛాంపియన్ హరునా మోరికావా చేతిలో 2-5 తేడాతో ఓడిపోయింది. నీలం అంతకుముందు ఆల్‌ఇండియన్ సెమీఫైనల్‌లో ముస్కాన్‌ను ఓడించి ఫైనల్‌కు చేరుకుంది.

ఆర్‌బిఐ నిర్ణయాలతో మార్కెట్లలో జోష్..

లాభాలతో ముగిసిన సెన్సెక్స్, నిఫ్టీ

సెన్సెక్స్ 266, నిఫ్టీ 50 పాయింట్ల లాభం

ముంబై, ఫిబ్రవరి 6: రిజర్వ్ బ్యాంక్ ద్రవ్య పరపతి విధాన సమావేశం నుంచి సానుకూల సంకేతాలు అందడంతో, భారత ఈక్విటీ మార్కెట్లు శుక్రవారం లాభాలతో ముగిశాయి. 2027 ఆర్థిక సంవత్సరం ప్రథమార్ధానికి వృద్ధి అంచనాలను ఆర్‌బిఐ పెంచడం మార్కెట్‌కు కలిసొచ్చింది. ట్రేడింగ్ ముగిసే సమయానికి సెన్సెక్స్ 266 పాయింట్లు లాభపడి 83,580 వద్ద స్థిరపడగా, నిఫ్టీ 50 పాయింట్లు పెరిగి 25,693 వద్ద ముగిసింది.

వడ్డీ రేట్లను యథాతథంగా ఉంచాలన్న ఆర్‌బిఐ నిర్ణయంతో పాటు, స్థిరత్వానికి ప్రాధాన్యం ఇస్తామన్న సంకేతాలు ఇన్వెస్టర్ల సెంటిమెంట్‌ను బలపరిచాయి. అయితే, బెంచ్‌మార్క్ సూచీలకు భిన్నంగా బ్రాడర్ మార్కెట్లు మిశ్రమంగా స్పందించాయి. నిఫ్టీ మిడ్‌క్యాప్ 100 ఇండెక్స్ 0.02శాతం, స్మాల్ క్యాప్ 100 ఇండెక్స్ 0.27శాతం మేర నష్టపోయాయి. రంగాల వారీగా చూస్తే ఎఫ్ఎంసిజి సూచీ 2.27 శాతం మేర భారీగా లాభపడి టాప్ గెయినర్‌గా నిలిచింది. కన్స్యూమర్ డ్యూరబుల్స్, ప్రైవేట్ బ్యాంకులు, రియల్టీ రంగాలు కూడా లాభపడ్డాయి. మరోవైపు, నిఫ్టీ ఐటీ 1.47 శాతం, ఫార్మా 0.72 శాతం మేర నష్టపోయాయి. రియల్ ఎస్టేట్ ఇన్వెస్ట్‌మెంట్ ట్రస్ట్‌లకు (ఆర్ఇఐటి) రుణాలు ఇచ్చేందుకు బ్యాంకులకు అనుమతిస్తామని ఆర్‌బిఐ సూచించడం మార్కెట్‌కు మరింత మద్దతునిచ్చింది.

తగ్గిన బంగారం, వెండి ధరలు

న్యూఢిల్లీ, ఫిబ్రవరి 6: బులియన్ మార్కెట్‌లో బంగారం, వెండి ధరలు శుక్రవారం భారీగా కుప్పకూలాయి. రెండు రోజులుగా కొనసాగుతున్న లాభాలకు బ్రేక్ పడింది. ఇండియా బులియన్స్ వెబ్‌సైట్ ప్రకారం కిలో వెండి ధర రూ.2.47 లక్షలకు పడిపోగా, 10 గ్రాముల బంగారం ధర స్వల్పంగా తగ్గి రూ.1.52 లక్షల వద్దకు చేరింది. అంతర్జాతీ యంగా ప్రతికూల సంకేతాలు, డాలర్ బలపడటం వంటి కారణాలతో ఈ పతనం చోటు చేసుకుంది. గత రెండు రోజులుగా లాభాల్లో పయనించిన వెండి, గురు వారం నాటి మార్కెట్ క్రాష్ తర్వాత కోలుకోలేకపోయింది. స్పాట్ మార్కెట్లో వెండి ధర ఏకంగా 20శాతం పతనమై ఔన్సుకు 71 డాలర్ల దిగువకు చేరింది. మల్టీ కమోడిటీ ఎక్స్ఛేంజ్ (ఎంసిఎక్స్)లో మార్చి నెల వెండి ఫ్యూచర్స్ ఏకంగా రూ.26,850 (10శాతం) తగ్గి కిలో రూ.2,42,000 వద్ద ట్రేడ్ అయింది. అంతకుముందు సెషన్‌లో దీని ధర రూ. 2,68,850గా ఉంది. బంగారం ఫ్యూచర్స్‌లోనూ ఇదే ధోరణి కనిపించింది. ఏప్రిల్ కాంట్రాక్ట్ రూ.2,310 (1.51శాతం)తగ్గి 10గ్రాములు రూ.1,50,736 వద్ద ముగి సింది. గత నెలలో స్పెక్యులేటివ్ ట్రేడింగ్, పెరుగుతున్న భౌగోళిక రాజకీయ ఉద్రిక్తతలు వంటి కారణాలతో బంగారం, వెండి ధరలు రికార్డు స్థాయిలో పెరిగాయి. అయితే, ఈ పెరుగుదల ఎక్కువ కాలం నిల వదని, ధరలు చాలా వేగంగా పెరిగాయని విశ్లేష కులుహెచ్చరించారు. వారి అంచనాలకు అను గుణంగానే గతవారం నుంచిమార్కెట్లలో భారీ దిద్దుబాటు మొదలైంది.

ప్రధాన నగరాల్లో ధరలు: దేశ ఆర్థిక రాజధాని ముంబైలో 10 గ్రాముల 24 క్యారెట్ల బంగా రంధర రూ.1,52,180గా ఉండగా, ఢిల్లీలో రూ.1,51,910గాఉంది. దక్షిణ భారతనగరాల్లో ధరలు అత్యధికంగా ఉన్నాయి. చెన్నైలో తులం బంగారం ధర రూ.1,52,620 కాగా, హైదరాబాద్‌లో రూ.1,52,420, బెంగళూరులో రూ.1,52,300గా నమోదైంది. వెండి విషయానికొస్తే, చెన్నైలో కిలో వెండి ధర అత్యధికంగా రూ.2,47,590గా ఉంది. హైదరాబాద్‌లోరూ.2,47,260, బెంగళూరులో రూ.2,47,060 వద్ద ట్రేడ్అయ్యింది. ముంబైలో కిలోవెండి ధర రూ.2,46,870గా, ఢిల్లీలో రూ.2,46,440గాఉంది. కోల్‌కతాలో రూ. 2,46,540 వద్ద కొనసాగింది.

ఎఐ పెనుముప్పు: అమెరికా ఆర్థిక వ్యవస్థపై తీవ్ర ప్రభావం

భారత్ టెట్ కంపెనీలపై ప్రభావం చూపే అవకాశం: యుఎస్ ట్రెజరీ సెక్రటరీ స్కాట్ బెస్సెంట్ హెచ్చరిక

వాషింగ్టన్, ఫిబ్రవరి 6: అమెరికా ఆర్థిక వ్యవస్థకు ఆర్టిఫిషియల్ ఇంటెలిజెన్స్ (ఏఐ) ఒకముప్పుగా పరిణమించిందని, ఈ టెక్నాలజీ వినియోగంపై రెగ్యు లేటర్లు నిఘాను కఠినతరం చేస్తున్నారని యుఎస్ ట్రెజరీ సెక్రటరీ స్కాట్ బెస్సెంట్ వెల్లడించారు. సెనేట్ బ్యాంకింగ్ కమిటీ ముందు ఆయన ఈ వ్యాఖ్యలు చేశారు. ఫైనాన్షియల్ స్టెబిలిటీ ఓవర్‌సైట్ కౌన్సిల్ (ఎఫ్ ఎస్ఓసి) 2025 వార్షిక నివేదికలో ఏఐని నాలుగు ప్రధాన దృష్టి సారించాల్సిన అం శాల్లో ఒకటిగా చేర్చినట్లు బెస్సెంట్ తెలిపారు. "ఆర్థిక స్థిర త్వాన్ని బలో పేతం చేసేందుకు ఏఐని బాధ్యతాయుతంగా వినియోగించడానికి కౌన్సిల్ ప్రాధాన్యత ఇస్తోంది. ఏఐ అనేది ఒక గొప్ప సాధనం, కానీ అదే సమ యంలో ప్రభుత్వ, ప్రభుత్వేతర శక్తుల ద్వారా ప్రమాదకరంగా కూడా మా రగలదు" అని ఆయన హెచ్చరించారు. ఫ్రాడ్ గుర్తింపు, రిస్క్ మేనేజ్‌మెంట్ వంటి వాటిలో ఏఐ వినియోగం

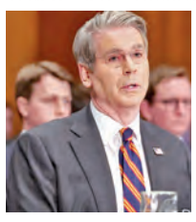

పెరుగుతోందని చెప్పారు. పెరుగుతున్న ముప్పులను పర్యవేక్షించేందుకు ప్రభుత్వ, ప్రైవేట్ భాగస్వాములతో పాటు అంతర్జాతీయ సంస్థలతో కలిసి ఎఫ్ఎస్ఓసి పని చేస్తోందని బెస్సెంట్ వివ రించారు. ఏఐతో పాటు సైబర్ సెక్యూరిటీ కూడా ఆర్థిక సంస్థలకు, కీలక మౌలిక సదు పాయాలకు పెను సవాల్‌గా మారిందని పేర్కొన్నారు. ఈ విచారణలో రిపబ్లికన్లు ఆవిష్కరణలకు ప్రాధాన్యత ఇవ్వడాన్ని స్వాగతించగా, డెమొక్రాట్లు మాత్రం తగిన రక్షణ చర్యలు లేకుం డా ఆర్థిక ఆవిష్కరణలు ప్రమాదకరమని ఆందోళన వ్యక్తం చేశారు. భారత్‌లో బ్యాంకులు, ఫిన్‌టెక్ సంస్థలు రుణాల జారీ, కస్టమర్ సర్వీస్ కోసం ఏఐని వేగంగా వినియో గిస్తున్న తరుణంలో అమెరికా రెగ్యులేటరీ సంకేతాలు ప్రాధాన్యత సంతరించుకున్నాయి. ఈపరిణామాలు సరిహద్దు కార్యకలా పా లున్న భారత టెక్ కంపెనీలు, ఆర్థిక సంస్థలపై ప్రభావం చూపే అవకాశం ఉంది.

గరిష్ట స్థాయికి విదేశీ మారక నిల్వలు

723.77 బిలియన్ డాలర్లకు చేరిక

ముంబై, ఫిబ్రవరి 6: రిజర్వ్ బ్యాంక్ ఆఫ్ ఇండియా తాజా గణాంకాల ప్రకారం, జనవరి 23తో ముగిసిన వారంలో భారతదేశ విదేశీ మారక నిల్వలు కొత్త చారిత్రాత్మక గరిష్ట స్థాయికి చేరుకున్నాయి. బంగారు నిల్వలు, విదేశీ కరెన్సీ ఆస్తులు రెండింటిలోనూ పెరుగుదల కారణంగా, ఈ వారంలో విదేశీ మారక నిల్వలు 8.053 బిలియన్ డాలర్లు పెరిగి 709.433 బిలియన్ డాలర్లకు చేరాయి. గత కొన్ని వారాలుగా, విదేశీ మారక నిల్వలు ఎక్కువగా పెరుగుదల ధోరణిలోనే ఉన్నాయి. దీనికి ముందు సెప్టెంబర్ 2024లో 704.89 బిలియన్ డాలర్ల గరిష్ట స్థాయిని తాకింది. జనవరి 23తో ముగిసిన వారంలో విదేశీ మారక నిల్వలలో అతిపెద్ద భాగమైన భారతదేశ విదేశీ కరెన్సీ ఆస్తులు (ఎఫ్‌సిఎ) 2.367 బిలియన్ డాలర్లు పెరిగి 562.885 బిలియన్ డాలర్లకు చేరాయి. ఆర్‌బిఐ డేటా ప్రకారం, బంగారు నిల్వలు ప్రస్తుతం 123.088 బిలియన్ డాలర్లుగా ఉన్నాయి, ఇది గత వారం కంటే 5.635 బిలియన్ డాలర్లు ఎక్కువ. డిసెంబర్ ప్రారంభంలో జరిగిన తాజా ద్రవ్య విధాన సమీక్ష సమావేశం తర్వాత, దేశ విదేశీ మారక నిల్వలు 11 నెలలకు పైగా వాణిజ్య దిగుమతులకు సరిపోతాయని ఆర్‌బిఐ పేర్కొంది. మొత్తమీద, భారతదేశ బాహ్య రంగం పటిష్టంగా ఉంది. బాహ్య ఆర్థిక అవసరాలను సులభంగా తీర్చగలమని ఆర్‌బిఐ విశ్వాసంతో ఉంది. గణాంకాల ప్రకారం, 2025లో విదేశీ మారక నిల్వలు సుమారు 56 బిలియన్ డాలర్లు పెరిగాయి. 2024లో, నిల్వలు 20 బిలియన్ డాలర్లకు పైగా పెరిగాయి. 2023లో, భారతదేశం తన విదేశీ మారక నిల్వలకు సుమారు 50 బిలియన్ డాలర్లను జోడించింది, అయితే 2022లో మొత్తం 71 బిలియన్ డాలర్ల క్షీణత నమోదైంది. విదేశీ మారక నిల్వలు అనేవి ఒక దేశపు కేంద్ర బ్యాంకు లేదా ద్రవ్య అథారిటీ వద్ద ఉండే ఆస్తులు. వీటిని ప్రధానంగా అమెరికన్ డాలర్ వంటి రిజర్వ్ కరెన్సీలలో, మరియు తక్కువ మొత్తంలో యూరో, జపనీస్ యెన్, మరియు పౌండ్ స్టెర్లింగ్‌లలో ఉంచుతారు. రూపాయి విలువ తీవ్రంగా పడిపోకుండా నిరోధించడానికి ఆర్‌బిఐ తరచుగా ద్రవ్య లభ్యతను నిర్వహించడం ద్వారా, డాలర్లను అమ్మడం వంటి చర్యలతో జోక్యం చేసుకుంటుంది. రూపాయి బలంగా ఉన్నప్పుడు ఆర్‌బిఐ వ్యూహాత్మకంగా డాలర్లను కొనుగోలు చేస్తుంది మరియు బలహీనపడినప్పుడు విక్రయిస్తుంది.

ఫెడ్ భయం.. బిట్‌కాయిన్ డభేల్

క్రిప్టో ప్రపంచంలో మహా పతనం

కనిష్ఠానికి పడిపోయిన బిట్‌కాయిన్

ఒక్కరోజులోనే ఇన్వెస్టర్ల సంపద 100కోట్ల డాలర్ల ఆవిరి

టెక్ షేర్ల అమ్మకాలతో క్రిప్టో విలవిల

ముంబై, ఫిబ్రవరి 6: డిజిటల్ బంగారంలా వెలిగిపోతుందనుకున్న క్రిప్టో మార్కెట్ ఒక్కసారిగా కుప్పకూలింది. ట్రేడింగ్‌లో ప్రపంచంలోనే అతిపెద్ద క్రిప్టో కరెన్సీ బిట్‌కాయిన్ విలువ 13 శాతం మేర క్షీణించి, సుమారు 63,295 డాలర్ల వద్ద 15 నెలల కనిష్ఠ స్థాయిని తాకింది. 2024 నవంబర్‌లో అమెరికాఅధ్యక్షుడిగా డొనాల్డ్ ట్రంప్ గెలిచినప్పటి నుంచి కొనసాగుతున్న జోష్‌ను ఈతాజా పతనం పూర్తిగా తుడిచిపెట్టేసింది. గత

అక్టోబర్‌లో 1.26 లక్షల డాలర్ల రికార్డు స్థాయిని తాకిన బిట్‌కాయిన్, ఇప్పుడు ఆ గరిష్ఠాల నుంచి సగానికి పైగా విలు వను కోల్పోవడం గమనార్హం. కేవలం 24 గం టల వ్యవధిలోనే క్రిప్టో మార్కెట్లో సుమారు బిలియన్ డాలర్ల (సుమారు రూ. 8,300 కోట్లు) విలువైన పొజిషన్లు లిక్విడేట్ అయ్యాయి. అక్టోబర్ నుంచి ఇప్పటి వరకు ప్రపంచ క్రిప్టో మార్కెట్ ఏకంగా 2 ట్రిలియన్ డాలర్ల సంపదను కోల్పోయింది. రెండో అతిపెద్ద కరెన్సీ అయిన 'ఇథీరియం' కూడా 13 శాతానికి పైగా నష్టపోయి 1,854 డాలర్ల వద్ద ట్రేడవుతోంది. బిట్‌కాయిన్ మైనింగ్ చేసే కంపెనీలు సైతం తమ వద్ద ఉన్న నిల్వలను అమ్మకానికి పెట్టవచ్చనే వార్తలు ఇన్వెస్టర్లలో మరింత గుబులు రేపుతున్నాయి.

క్రిప్టో పతనానికి కేవలం ఒక్క కారణం మాత్రమే కాదు, అంతర్జాతీయంగా చోటుచేసుకున్న పరిణామాలు తోడయ్యాయి. అమెరికా ఫెడరల్ రిజర్వ్ తదుపరి చైర్మన్‌గా కెవిన్ వార్ష్‌ను ట్రంప్ నామినేట్ చేయడం మార్కెట్‌పై ప్రతికూల ప్రభావం చూపింది. ఆయన కఠినమైన ద్రవ్య విధానాలను అనుసరిస్తారనే భయం ఇన్వెస్టర్లలో మొద లైంది. ఆర్టిఫిషియల్ ఇంటెలిజెన్స్ రంగంపై అంచనాలు తగ్గడంతో నాస్‌డాక్ వంటి అంతర్జాతీయ టెక్ ఇండెక్స్‌లు కుప్పకూలాయి. బిట్‌కాయిన్ కదలికలు టెక్ షేర్లతో ముడిపడి ఉండటంతో ఈ సెగ క్రిప్టోకు తగిలింది. బంగారం, వెండి ధరల్లో కనిపిస్తున్న విపరీతమైన అస్థిరత కూడా ఇన్వెస్టర్లను రిస్క్ అసెట్స్ నుంచి వెనక్కి తగ్గేలా చేసింది. ప్రస్తుత పతనం స్వల్పకాలిక సర్దుబాటు కాదని, మార్కెట్ పూర్తిగా గడ్డు కాలంలోకి ప్రవేశించిందని మార్కెట్ విశ్లేషకులు హెచ్చరిస్తున్నారు. సంస్థాగత పెట్టుబడిదారులు క్రిప్టో ఇటిఎఫ్‌ల నుంచి బిలియన్ల కొద్దీ నిధులను వెనక్కి తీసుకుంటుండటం మార్కెట్ బలహీనతను స్పష్టం చేస్తోంది. బిట్‌కాయిన్ 60 వేల డాలర్ల స్థాయిని నిలబెట్టుకోకపోతే, అది మరింత దిగువకు జారుకునే ప్రమాదం ఉందని నిపుణులు అభిప్రాయపడుతున్నారు.

Printed and Published by Gireesh Sanghi, CMD and Managing Editor on behalf of AGA Publications Ltd., at D.No. 5-69, 7Pratipadu, Pentapadu (M), West Godavari Dist., Tadepalligudem-534101. Telefax: 08818-220791, 225046, RNI?No. ARTEL 2004/13724 Editer: "Damerla Saibaba responsible for selection of new under the PRB Act. Read: No H/SD/337/12-14. Reproduction in whole or in part without written permission of the publisher is prohibited.

పశ్చిమగోదావరి,ఏలూరు
వార్త

నూజివీడు మున్సిపాలిటీని రాష్ట్రంలోనే ఆదర్శంగా తీర్చిదిద్దాలి -మంత్రి పార్థసారథి

నూజివీడు, ఫిబ్రవరి 06 ప్రభాతవార్త :నూజివీడు మున్సిపాలిటీని రాష్ట్రంలోనే ఆదర్శంగా తీర్చిదిద్దాలని మంత్రి పార్థసారథి అన్నారు. శుక్రవారం నూజివీడు మున్సిపల్ కార్యాలయంలో నిర్వహించిన మున్సిపల్ బడ్జెట్ సమావేశంలో రాష్ట్ర గృహనిర్మాణ, సమాచార పౌరసంబంధాల శాఖ మంత్రి కొలుసు పార్థసారథి ముఖ్య అతిథిగా పాల్గొన్నారు. ఈ సందర్భంగా మాట్లాడుతూ నూజివీడు పురపాలక సంఘాన్ని రాష్ట్రంలోనే అగ్రగామిగా తీర్చిదిద్దేందుకు కసరత్తు చేయాలని అన్నారు. దీనిపై అధికారులకు ఆయన కొన్ని సూచనలు చేశారు. 2025--26 సవరించిన బడ్జెట్, 2026--27 బడ్జెట్ అంచనాలపై శాఖల వారీగా, వార్డుల వారీగా సమీక్ష నిర్వహించారు.ప్రజలకు సంతృప్తికరంగా మున్సిపల్ సేవలు అందాలని, ఒక్క ఫిర్యాదు వచ్చినా సహించేది లేదని మంత్రి స్పష్టం చేశారు.త్రాగునీరు, డ్రైన్లు, పారిశుధ్యం పక్కాగా ఉండాలని, వేసవిలో త్రాగునీటి సమస్య రాకుండా ముందస్తు ప్రణాళిక అమలు చేయాలని ఆదేశించారు. పార్కుల అభివృద్ధి, రహదారులు, పేదల గృహనిర్మాణం వంటి అంశాలకు బడ్జెట్‌లో ప్రాధాన్యత ఇవ్వాలని సూచించారు.సంక్షేమ పథకాలు అర్హులందరికీ ప్రతి గడపకు చేరాలని, దివ్యాంగులు, లేవలేని వారికి ఇంటి వద్దనే సేవలు అందించాలని తెలిపారు.

ఆకివీడు ప్రభుత్వహాస్టల్ ఆకస్మిక తనిఖీ
కలెక్టర్ నాగరాణి

భీమవరం ఫిబ్రవరి 6 ప్రభాతవార్త :ఆకివీడు సాంఘిక సంక్షేమ శాఖ బాలుర వసతి గృహాన్ని శుక్రవారం రాత్రి జిల్లా కలెక్టర్ చదలవాడ నాగరాణి ఆకస్మికంగా తనిఖీ చేశారు. విద్యార్థులతో మాట్లాడుతూ క్రమం తప్పకుండా వసతి గృహాలకు హాజరు అవ్వాలని, మీ అన్నదమ్ములు కూడా వసతి గృహానికి వచ్చేలా చూడాలన్నారు. మీకు మంచి చదువు, ఆహారాన్ని అందించడానికి రాష్ట్ర ప్రభుత్వం కోట్లాది రూపాయలను ఖర్చు చేస్తుందని తెలిపారు. వసతి గృహంలో ఏమైనా ఇబ్బందులు ఉంటే వెంటనే పరిష్కరించాలని సాంఘిక సంక్షేమ శాఖ అధికారిని ఆదేశించారు. దోమలు రాకుండా కిటికీలకు మెష్ లు వేయించాలని ఆదేశించారు. హాజరు శాతం తక్కువగా ఉండటంపై కారణాలను అడిగి తెలుసుకున్నారు. ఇంత మంచి వసతి గృహంలో కేవలం 26 మంది విద్యార్థులు మాత్రమే ఉండటంతో అక్కడికి వచ్చిన స్టూడెంట్స్ రక్షణ దళం బృందానికి వసతి గృహంలో చేరికలు పెరిగేలా తల్లిదండ్రులకు అవగాహన కల్పించాలని, మీ ద్వారా మా దృష్టికి వచ్చిన సమస్యల పరిష్కారానికి చర్యలు తీసుకోవడం జరుగుతుందన్నారు. ఫిర్యాదులు మాత్రమే కాదని, వసతి గృహాల సంక్షేమం, విద్యార్థులు చేరికలకు కూడా బాధ్యతగా తీసుకోవాలని రక్షణ దళం బృందానికి వివరించారు. విద్యార్థులకు వండిన ఆహార పదార్థాలను జిల్లా కలెక్టర్ స్వయంగా పరిశీలించి సంతృప్తిని వ్యక్తం చేశారు. విద్యార్థులకు భోజనాన్ని కొసరి కొసరి వడ్డించారు. మంచి ఆహారాన్ని తీసుకోవడం ద్వారా ఆరోగ్యంగా ఉంటారని, తద్వారా చదువుపై దృష్టి పెట్టగలుగుతారని, అన్ని పదార్థాలను వదలకుండా తినాలని ఒక అమ్మలా చెప్పారు. ఈ సందర్భంలో జిల్లా సాంఘిక సంక్షేమ శాఖ అధికారి ఎన్.వి. అరుణ కుమారి, వసతి గృహ సంక్షేమ అధికారి జి.ఎన్.వి ఫణి కుమార్, ఆకివీడు నగర పంచాయతీ కమిషనర్, తహసిల్దార్ ఫరూక్, స్థానిక కూటమి నాయకులు, తదితరులు పాల్గొన్నారు.

మహాత్మా గాంధీ ఉపాధి పథకం బిల్లులకు అప్లోడ్ చేయండి:కలెక్టర్

భీమవరం ఫిబ్రవరి 6ప్రభాతవార్త :మహాత్మా గాంధీ జాతీయ గ్రామీణ ఉపాధి పథకం సంబంధించిన పనుల బిల్లులు చెల్లింపుల కొరకు ఫిబ్రవరి 28 నాటికి అప్లోడింగ్ ప్రక్రియ పూర్తి చేయాలని జిల్లా కలెక్టర్ చదలవాడ నాగరాణి ఇంజనీరింగ్ అధికారులను ఆదేశించారు. మహాత్మా గాంధీ జాతీయ గ్రామీణ ఉపాధి పథకం మార్చి, 31వ తేదీ నాటికి ముగించి దాని స్థానంలో వి బి -జి ఆర్ ఏ ఎం జి పథకం వికసిత్ భారత్ గ్యారెంటీ ఫర్ రోజ్‌గార్ అండ్ ఆజీవికా మిషన్ - (గ్రామీణ్)ఏప్రిల్ 1 వ తేదీ నుండి అమలులోకి రానున్నందున ఎంజైరేగ్స్ లో చేపట్టిన పనులను పూర్తి చేసి సంబంధిత బిల్లులను చెల్లింపులు కొరకు అప్లోడ్ ప్రక్రియను పూర్తి చేయాలని సంబంధిత అధికారులను జిల్లా కలెక్టర్ ఆదేశించారు. జిల్లాలో మంజూరైన 345 పనులు వెంటనే ప్రారంభించి సంబంధిత బిల్లులు అప్లోడ్ చేయాలన్నారు. పోర్టల్ లో బిల్లులు అప్లోడ్ చేసేందుకు ప్రత్యేకంగా ఒక ఇంజనీరింగ్ అసిస్టెంట్ను సహాయం తీసుకోవాలన్నారు.

ఏకీకృత సర్వే లో జె. సి. రాహుల్ కుమార్ రెడ్డి

భీమవరం ఫిబ్రవరి 6ప్రభాతవార్త :ఏకీకృత కుటుంబ సర్వే ప్రక్రియలో స్వయంగా పాల్గొని వివరాలు అడిగి తెలుసుకున్న జిల్లా జాయింట్ కలెక్టర్ టి.రాహుల్ కుమార్ రెడ్డి. ప్రభుత్వ సంక్షేమ పథకాలు అర్హులైన ప్రతి కుటుంబానికి చేరాలంటే ప్రజల పూర్తిస్థాయిలో ఏకీకృత కుటుంబ సర్వే ప్రక్రియకు సహకరించాలని జిల్లా జాయింట్ కలెక్టర్ రాహుల్ కుమార్ రెడ్డి కోరారు. శుక్రవారం భీమవరం పట్టణం 21వ వార్డు పెద్ద పేట కుసుమ ప్రియ అపార్ట్మెంట్ వద్ద నిర్వహిస్తున్న ఏకీకృత కుటుంబ సర్వే ప్రక్రియలో జిల్లా జాయింట్ కలెక్టర్ టి.రాహుల్ కుమార్ రెడ్డి స్వయంగా పాల్గొన్నారు. ఇంటింటికి వెళ్లి నేరుగా ప్రజలతో మాట్లాడారు. కుటుంబ సభ్యులు వివరాలు, జీవన పరిస్థితులు, ప్రభుత్వ పథకాలు అమలు స్థితి వంటి వివరాలను వారి నుండి అడిగి తెలుసుకున్నారు. స్వయంగా ఫోటోలు తీసి వారి వివరాలను యాప్ లో పొందుపరిచారు.ఏకీకృత కుటుంబ సర్వే పూర్తిగా సహకరించాలని కోరారు. సర్వే డేటా ఆధారంగా భవిష్యత్తు ప్రణాళికలు సంక్షేమ కార్యక్రమాలు రూపొందించడం జరుగుతుంద అన్నారు.సర్వే నిర్వాహంలో భాగంగా ప్రజలు అందిస్తున్న సమాచారం ఏ విధంగా నమోదు అవుతుందని పరిశీలించారు. సర్వే సిబ్బంది పగడ్బందిగా పారదర్శంగా పనిచేయాలన్నారు. ఆధార్, రేషన్ కార్డు, పెన్షన్, ఆరోగ్య , విద్య, సంబంధిత వివరాలు కచ్చితంగా నమోదు చేయాలని సిబ్బందికి సూచించారు. ఈ సందర్భంలో జిల్లా జాయింట్ కలెక్టర్ వెంట మున్సిపల్ కమిషనర్ కె.రామచంద్రారెడ్డి, సర్వే సిబ్బంది తదితరులు ఉన్నారు.

పామాయిలు సాగు పై అన్నదాత ఆసక్తి

-మామిడి మామిడి సాగుకు మంగళం
- భారీగా పడిపోయిన మామిడి సాగు
- గణనీయంగా పెరిగిన పామాయిల్ పంట

ప్రభాతవార్త చాట్రాయి : ప్రస్తుతం పామాయిల్ పంట రైతులకు లాభసాటిగా మారింది. పామాయిల్ పంట రైతులుకు సిరులు కురిపిస్తుండటంతో అన్నదాతలు పామాయిల్ సాగుపై ఆసక్తి చూపిస్తున్నారు. ఈ ప్రాంతంలో మామిడి పంటకు ప్రసిద్ధిగాంచినది అయినప్పటికీ రైతులు ఆ పంటకు స్వస్తి పలుకుతున్నారు. మామిడి చెట్లను నరికి పామాయిల్ సాగు చేసేందుకు అధిక సంఖ్యలో రైతులు సన్నాహాలు ప్రారంభించారు. మామిడి పంట ఏడాది కేడాది నష్టాలను తెచ్చి పెడుతూ ఉండటంతో విరక్తి చెందిన రైతులు పామాయిల్ పంట వైపు మొగ్గు చూపిస్తున్నారు. తెలుగుదేశం ప్రభుత్వం అధికారంలో వచ్చిన నాటి నుండి పామాయిల్ మొక్క ఆన్లైన్లో బుక్ చేసుకునే కేవలం రెండు రూపాయలకే సరఫరా చేస్తుండటంతో రైతులు ఆ పంట వైపు దృష్టి సారిస్తున్నారు. గత వైసిపి ప్రభుత్వం లో పామాయిల్ మొక్క దొరకకపోగా మొక్క 150 రూపాయలు పైగా వెచ్చించి కొనుగోలు చేయాల్సిన పరిస్థితి ఏర్పడింది. ప్రస్తుతం ఈ ప్రభుత్వం పామాయిల్ కు మద్దతు ధర కూడా ప్రకటించడంతో రైతులకు కాసుల కోసం కురిపిస్తోంది. ప్రస్తుతం పామాయిల్ ధర టన్ను 20 వేలకు పైగా పలుకుతుండడంతో ఐదు ఎకరాలు సాగు చేసే రైతు ఎటువంటి ఆర్థిక ఇబ్బందులు లేకుండా జీవనం సాగించుకోవచ్చని పలువురు తెలియజేస్తున్నారు. పామాయిల్ వేసిన తర్వాత అంతర పంటగా మూడు సంవత్సరాల పాటు మొక్కజొన్న మొదలగు ఆరుతడి పంటలను సాగు చేసుకునేందుకు అవకాశం ఉండటంతో పామాయిల్ చేతికి వచ్చే సమయానికి కుటుంబ పోషణకు కూడా ఇబ్బంది ఉండదని పలువురు అభిప్రాయపడుతున్నారు. నీటి సౌకర్యం మెండుగా ఉన్న ప్రతి మేరక తోటలో రైతులు పామ్ ఆయిల్ వేసి ప్రశాంతమైన జీవనాన్ని సాగిస్తున్నారు. ఏడాది పాటు మామిడి పంట కోసం ఎదురుచూసి పైసా రాకపోగా లక్షలు నష్టాలను తెచ్చిపెడుతున్నందున పామాయిల్ ఎంతగానో ఉపయోగపడుతోందని అన్నదాతలు అంటున్నారు. దీనికి తోడు కూటమి ప్రభుత్వం డ్రిప్ ఇరిగేషన్ కూడా ప్రాధాన్యత ఇస్తూ సబ్సిడీపై అందిస్తుండగా రైతులకు మరింత మేలు జరుగుతోంది. మూడు సంవత్సరాల నుండి కాపు ప్రారంభం అవుతుండగా మొదట్లో కొద్ది మొత్తంలో పైకం వచ్చినప్పటికీ

ఐదు సంవత్సరాలు దాటిన నాటినుండి రైతుకు డోకా లేదు. పామాయిల్ తోటలను కూడా చాలామంది కౌలుకు తీసుకుని ముందుగానే రైతులకు పైకం చెల్లించి తోటకు బలం వచ్చే విధంగా మందులు వాడి మరింత దిగుబడిని పెంచుతున్నారు. ఏది ఏమైనా మెట్ట ప్రాంతమైన చాట్రాయి మండలంలో పామాయిల్ సాగు రోజురోజుకు పెరుగుతుందనటంలో అతిశయోక్తి లేదు. ఈ పరిస్థితి చూస్తే ఈ ప్రాంతానికి పేరు తెచ్చిన నూజివీడు మామిడి కనుమరుగయ్యే పరిస్థితి స్పష్టంగా కనబడుతోంది.

రికార్డులన్నింటినీ డిజిటలైజ్ చేసి ఆన్లైన్ లో పొందుపరచాలి

ఏలూరు, ఫిబ్రవరి, 6 (ప్రభాత వార్త) ప్రభుత్వ కార్యాలయాలలోని రికార్డులన్నింటినీ డిజిటలైజ్ చేసి ఆన్లైన్ లో పొందుపరచాలని జిల్లా జాయింట్ కలెక్టర్ డా.ఎం. జె. అభిషేక్ గౌడ అధికారులను ఆదేశించారు. ఏలూరు కలెక్టరేట్ నుండి శుక్రవారం కార్యాలయ రికార్డులు డిజిటలైజేషన్ పై జేసీ అభిషేక్ గౌడ అధికారులతో టెలి కాన్ఫరెన్స్ ద్వారా జేసీ సమీక్షించారు. ఈ సందర్భంగా జేసీ అభిషేక్ గౌడ మాట్లాడుతూ జిల్లాలోని ప్రతీ ప్రభుత్వ కార్యాలయంలోని ఉత్తరప్రత్యుత్తరాలు, కార్యాలయంలో ఉన్నతాధికారుల ఆదేశాలు, ప్రభుత్వ ఉత్తరువులు, కార్యాలయంలో వివిధ రకాల మంజూరు ఉత్తరువులు, కోర్ట్ కేసులకు సంబందించిన రికార్డులు, తదితర రికార్డులన్నింటినీ గూగుల్ ఏజెంట్ స్పేస్ నందు డిజిటల్ రూపంలో అప్లోడ్ చేయాలన్నారు. ప్రతీ ప్రభుత్వ కార్యాలయానికి ఆయా కార్యాలయాలలోని రికార్డులు అప్లోడ్ చేసేందుకు లక్ష్యాలను నిర్దేశించడం జరిగిందని, సదరు లక్ష్యాల మేరకు ప్రతీ అధికారి తమ కార్యాలయంలోని రికార్డులను గూగుల్ ఏజెంట్ స్పేస్ నందు డిజిటల్ రూపంలో తప్పనిసరిగా అప్లోడ్ చేయాలన్నారు.
జిల్లాలోని అన్ని శాఖల అధికారులు పాల్గొన్నారు.

సమస్యల తక్షణ పరిష్కారమే లక్ష్యం - ఎమ్మెల్యే నాయకర్

నరసాపురం ప్రభాతవార్త :నరసాపురంలోని జనసేన పార్టీ కార్యాలయంలో ఆంధ్రప్రదేశ్ ప్రభుత్వ విప్ మరియు నరసాపురం శాసనసభ్యులు బొమ్మిడి నాయకర్ ఆధ్వర్యంలో ప్రజా దర్బార్ ప్రజా సమస్యల పరిష్కార వేదిక కార్యక్రమం నిర్వహించబడింది. ఈ కార్యక్రమానికి నియోజకవర్గంలోని ప్రజలు హాజరై తమ సమస్యలకు సంబంధించిన అర్జీలను సమర్పించారు, అక్కడికక్కడే సంబంధిత శాఖల అధికారులతో మాట్లాడి అనేక సమస్యలకు తక్షణ పరిష్కారం అందించారు.తక్షణ పరిష్కారం సాధ్యం కాని సమస్యలపై సంబంధిత పై అధికారులకు వెంటనే చర్యలు తీసుకొని సమస్యలు పరిష్కరించేలా స్పష్టమైన సూచనలు జారీ చేశారు. ఈ కార్యక్రమంలో జనసేన నాయకులు తదితరులు పాల్గొన్నారు.

యువతీ యువకులకు ఉపాధి అవకాశాలు కల్పించడమే ప్రభుత్వ లక్ష్యం- ఎమ్మెల్యే పితాని

పెనుమంట్ర, ఫిబ్రవరి-06, ప్రభాతవార్త: యువతీ యువకులకు ఉపాధి అవకాశాలు కల్పించడమే ప్రభుత్వ లక్ష్యం అని ఆచంట శాసనసభ్యులు పితాని సత్యనారాయణ అన్నారు. శుక్రవారం పెనుగొండ ఎస్వీ.కె.పీ అండ్ డాక్టర్ కె ఎస్ రాజు ఆర్ట్స్ అండ్ సైన్స్ కళాశాలలో నిరుద్యోగ యువతీ యువకులను ప్రోత్సహించాలననే సదుద్దేశంతో ఆంధ్ర ప్రదేశ్ రాష్ట్రం మరియు కేంద్ర ప్రభుత్వాలు సంయుక్తంగా నిర్వహించిన ఉద్యోగ దిక్చూచి మెగా జాబ్ మేళాలో ముఖ్య అతిథిగా పాల్గొని మాట్లాడారు. ఈ సందర్భంగా ఆయన మాట్లాడుతూ విద్యార్థులు తమ నైపుణ్యాన్ని ధైర్యంతో ప్రదర్శించి ప్రభుత్వం అందించే అవకాశాలను అందుకోవాలని కోరారు. ప్రతి విద్యార్థి తమ తల్లిదండ్రుల పై ఆధారపడకుండా తమ సొంత కాళ్లపై నిలబడాలనే సదుద్దేశంతో కేంద్ర రాష్ట్ర ప్రభుత్వాలు స్కిల్ డెవలప్మెంట్ పేరుతో యువతీ యువకులను ప్రోత్సహించి శిక్షణ ఇచ్చి వారికి ఉపాధి కల్పనలో ఎంతగానో కృషి చేస్తున్నాయని అన్నారు. ఎస్వీ.కె.పీ అండ్ డాక్టర్ కె ఎస్ రాజు ఆర్ట్స్ అండ్ సైన్స్ కళాశాల అటానమస్ ప్రిన్సిపాల్ డా. వై.వి.వి అప్పారావు మాట్లాడుతూ. ఈ మెగా జాబ్ మేళాలో 604 మంది యువతీ యువకులు హాజరు కాగా 1213 పోస్టుల ఇంటర్వ్యూలకు పోటీ పడగా 242 పోస్టులకు ఎంపికైనట్లు సంతోషాన్ని వ్యక్తం చేశారు. జిల్లా స్కిల్ డెవలప్మెంట్ ఆఫీసర్ డాక్టర్ పి.లోకమాన్ మాట్లాడుతూ ఆంధ్ర ప్రదేశ్ ప్రభుత్వం మానవ వనరుల శాఖ ఏర్పాటు చేసిన ఈ మహత్తర కార్యక్రమాన్ని అన్ని నియోజకవర్గాలలో ఒక్కొక్క సెంటర్ ఏర్పాటు చేశామని నిరుద్యోగ యువతి యువకులకు ఉపాధి కల్పనలో ప్రభుత్వం ఎంతగానో కృషి చేస్తుందని వివరించారు. కళాశాల పాలకవర్గ అధ్యక్షులు తాడి నాగిరెడ్డి మాట్లాడుతూ యువతీ యువకులు అవకాశమును సద్వినియోగం చేసుకొని తమ నైపుణ్యాలు నిరూపించుకొని మంచి జాబ్ పొందాలని, పొందిన జాబులో ప్రావీణ్యం సంపాదించి ఉత్తం పౌరులుగా దేశానికి సేవ చేయాలని కోరారు. నర్సాపురం ఆర్డీవో దాసి రాజు మాట్లాడుతూ జీతం ఎంతని ఆలోచించక జాబు పొందడం చాలా ప్రాముఖ్యమని అన్నారు. కళాశాల సెక్రటరీ అండ్ కరస్పాండెంట్ డా. కలిదిండి రామచంద్ర రాజు

మాట్లాడుతూ ఉద్యోగం వెతుక్కునే పరిస్థితి లేకుండా వివిధ పరిశ్రమలు ఉద్యోగం ఇస్తామని ముందుకు రావడం చాలా గొప్ప విషయమని అన్నారు. ఈ కార్యక్రమంలో కళాశాల యాజమాన్య జాయింట్ సెక్రెటరీ పెన్మత్స వెంకట సుబ్రహ్మణ్యం రాజు, మండల రెవెన్యూ అధికారి శ్రీమతి అనిత,కళాశాల యాజమాన్య కోఆప్షన్ సభ్యులు కుడిపూడి శ్రీనివాస్, పితాని వెంకట్, పెనుగొండ సర్పంచ్ శ్రీమతి శ్యామల సోని, ప్లేస్మెంట్ అధికారి డాక్టర్ సిహెచ్.శ్రీనివాసరావు, వివిధ కంపెనీల ప్రతినిధులు పాల్గొన్నారు.

ప్రకృతి వ్యవసాయమే భవిష్యత్ తరాలకు రక్ష -ఏడి రమేష్,

పెనుమంట్ర, ఫిబ్రవరి-06, ప్రభాతవార్త: ప్రకృతి వ్యవసాయమే భవిష్యత్ తరాలకు రక్ష అని పెనుమంట్ర వ్యవసాయ శాఖ ఏడి రమేష్ అన్నారు. మండల వ్యవసాయ కార్యాలయం నందు మండల స్థాయి కన్వర్జెన్సీ సమావేశం జరిగింది. ఈ సందర్భంగా ఆయన మాట్లాడుతూ మాట్లాడుతూ ప్రస్తుత కాలంలో రసాయనాల వినియోగం వల్ల ఆరోగ్యం దెబ్బతింటోందని, భవిష్యత్ తరాలకు మంచి ఆరోగ్యాన్ని అందించాలంటే ప్రకృతి వ్యవసాయమే ఏకైక మార్గమని సూచించారు. మండల వ్యవసాయ అధికారి స్వరూప మాట్లాడుతూ, ప్రతి ఒక్కరూ కనీసం ఒక ఎకరం విస్తీర్ణంలో సొంత అవసరాల కోసం ప్రకృతి వ్యవసాయ విధానాలను అవలంబించి ఆరోగ్యకరమైన పంటను పండించుకోవాలని కోరారు. ఏపీఎం పద్మ మాట్లాడుతూ, మహిళా సంఘాల సభ్యులు

ప్రకృతి వ్యవసాయ వ్యాప్తిలో కీలక పాత్ర పోషించాలని, ఏక పంట విధానం కంటే నవ ధాన్యాలు మరియు పలు పంటల విధానం ద్వారా చిన్న, సన్నకారు రైతులు అధిక లాభాలు పొందవచ్చని తెలిపారు. డివిజన్ ఎన్ ఎఫ్ ఏ ఈరన్న ప్రకృతి వ్యవసాయంలో ఉన్న వివిధ రకాల మోడల్స్ మరియు వాటి వెనుక ఉన్న సైన్స్ (శాస్త్రీయత) గురించి వివరించారు. ఈ కార్యక్రమంలో ఎల్ 2 లు, ఎఫ్ఎమ్టీలు, ఐసిఆర్పీలు, రైతులు పాల్గొన్నారు.

కివ్వక గ్రామ నిర్వసితులు ఎమ్మెల్యే చిర్రి బాలరాజు కు వినతి

జంగారెడ్డిగూడెం రూరల్ ఫిబ్రవరి 6(ప్రభాతవార్త): కివ్వక గ్రామం పోలవరం నిర్వసిత మొదటి కాంటూరు లొ పునరావాసం కల్పించే గ్రామం.నిర్వసిత గ్రామల ప్రజలకు జంగారెడ్డిగూడెం లొ తాడ్వాయి పంచాయతీ లొ పోలవరం నిర్వసితులకు భారీ ఎత్తున అన్నీ గ్రామాలకి అక్కడ పునవరావాస కాలనీలు నిర్మిస్తున్నారు.అందులో భాగంగా కివ్వక గ్రామానికి మొదటిగా తాడ్వాయి కాలనీ లొ ప్రధాన రహదారి పక్కన ఎత్తు అయిన మెరువ సమీపంలో కేటాయించి ఆ గ్రామ వాసులకి ఇదే మీ కాలనీ అని కట్టిన గృహాలు చూపారు. దానికి కివ్వక గ్రామ నిర్వసితులు కూడా బావుంది అని ఒప్పుకొని సంతకాలు కూడా పెట్టారు. కానీ ఆ తరవాత గత వైసీపీ ప్రభుత్వం హయంలొ కివ్వక కి మొదటగా కేటాయించిన కాలనీను మార్చి వేరే గ్రామాలకి అప్పగించారు. ఈ నిర్ణయంతో కివ్వక గ్రామ నిర్వసితులు అప్పట్లోనే వ్యతిరేకం నిరసనలు చెప్పట్టిన వైసీపీ హయంలో

అప్పటి వైసీపీ నాయకులు, అధికారులు వారి వొర ఆలకించలేదు.ఇప్పటికి వారి ప్రయత్నం ఆపకుండా ప్రస్తుతం కూటమి ప్రభుత్వలొ కూడ శుక్రవారం నాడు స్థానిక ఎమ్మెల్యే చిర్రి బాలరాజు క్యాంపు కార్యాలయంలో ఎమ్మెల్యే చిర్రి ని కలిసి వారు మాకు కేటాయించిన కాలనీ మాకె కావాలి అని ప్రస్తుతం ఇస్తున్న కాలనీ వద్దు అని అది పూర్తిగా ప్రధాన రహదారికి దూరంగా ఉండి, బాగా పల్లంగా ఉండటం వల్ల చినుకు పడితే అన్నీ కాలనీల నీరు అక్కడికి చేరి చెరువును తలపిస్తుంది, అని అందుకే మాకు మొదటిగా చూపిన మా కాలనీ మాకే కావాలి అని ఎమ్మెల్యే చిర్రి బాలరాజు ముందు గోడు వెళ్ళబోసుకున్నారు. సమస్య విన్న ఎమ్మెల్యే చిర్రి బాలరాజు స్పందిస్తూ మీ నిర్వసితులకు ఎంత ఇచ్చిన అది తక్కువ అవుతుంది అని మీ కివ్వాక గ్రామ నిర్వసితులకు నివాసయోగ్యమైన మంచి కాలనీ ఇప్పించటానికి కృషి చేస్తాను అని కివ్వక గ్రామ నిర్వసితులకు ఎమ్మెల్యే చిర్రి బాలరాజు హామీ ఇచ్చారు. ఈ కార్యక్రమం లొ జనసేన ఉపాధ్యక్షులు మంత్రి గోపాల కృష్ణ, జనసేన నాయకులు చల్ల కోటి,టీడీపీ గ్రామ కన్వినర్ దండబత్తుల నరసింహ రావు,గ్రామస్థులు చిలకల మల్లయ్య, కొల్లు సూర్యారావు, కానేని దుర్గయ్య, లక్షణారావు, శ్రీను, ఆవుల వెంకటేశ్వర రావు,ఇనుమల గోపరాజు తదితరులు పాల్గొన్నారు.

శ్రీ భోగేశ్వరస్వామి దేవస్థానం ధర్మకర్తల మండలి ప్రమాణ స్వీకారం

కలిదిండి ఫిబ్రవరి 6 (ప్రభాతవార్త) : మండల కేంద్రమైన కలిదిండి భోగేశ్వరం నందు శ్రీ పార్వతి సమేత పాతాళ భోగేశ్వర స్వామి వారిని కైకలూరు శాసనసభ్యులు డా. కామినేని శ్రీనివాస్ దర్శించుకుని ప్రత్యేక పూజలు నిర్వహించారు. అనంతరం దేవస్థానం నూతన పాలక మండలి ప్రమాణస్వీకారోత్సవాములో పాల్గొన్నారు. ఈ సందర్భంగా నూతనంగా ఎన్నికైన చైర్మన్ ను మరియు పాలకమండలి సభ్యులను సత్కరించి వారికి శుభాకాంక్షలు తెలిపారు. దేవస్థానం నూతన ప్రకారం నిర్మాణం పనులలో శిదిలమైన ఉన్న పురాతన శివ లింగం బయట పడింది. లింగాన్ని దర్శించుకున్న కామినేని దేవస్థానంలో బద్రపరచమని సిబ్బందికి, పాలక కమిటీ సభ్యులను ఆదేశించారు. ఆలయ ప్రకార మండపం నిర్మాణం కొరకు సహకరించిన దాతలను సత్కరించారు. అలానే దాతలు

ముందుకు రావాలని పిలుపు నిచ్చారు. ఈ కార్యక్రమంలో మాజీ శాసనమండలి సభ్యులు కమ్మిలి విఠల్ రావు గారు, నియోజకవర్గం టిడిపి కన్వినర్ వీరమల్లు నరసింహారావు,కూటమి నాయకులు,ప్రజాప్రతినిధులు తదితరులు పాల్గొన్నారు.

మావుళ్ళమ్మ అన్నప్రసాదం కు వితరణ

భీమవరం ఫిబ్రవరి 6 ప్రభాతవార్త :శ్రీ మావుళ్ళమ్మ అమ్మవారి నిత్యాన్నప్రసాద వితరణ కు స్వర్గీయ సుంకర శ్యామల బ్రహ్మాజీ రావు పేరున కుటుంబ సభ్యులు రూ. 1,12000/- అందచేసారు. వీరికి దేవస్థానం ప్రధాన అర్చకులు మద్దిరాల మల్లికార్జున శర్మ పూజలు ఆశీర్వచనాలు నిర్వహించారు.వీరికి దేవస్థానం అసిస్టెంట్ కమిషనర్ బుద్ధ మహాలక్ష్మి నగేష్ శేషవస్త్రం ఫోటో అందచేసారు. ధర్మకర్తలు పాపోలు ఏడుకొండలు, గొంతిన రమణ పాల్గొన్నారు.

సింగరాయపాలెం దేవస్థానం చైర్మన్గా బొంగు రవికుమార్.

ముదినేపల్లి. ఫిబ్రవరి 6(ప్రభాతవార్త). జిల్లాలో ఎంతో ప్రసిద్ధిగాంచిన దేవస్థానంలో ఒకతైనటువంటి సింగరాయపాలెం, చెవురుపాలెం సెంటర్లో వేంచేసి ఉన్న శ్రీ వల్లి దేవసేన సమేత సుబ్రహ్మణ్యేశ్వర స్వామి ఆలయ చైర్మన్ గా శుక్రవారం ప్రమాణ స్వీకారం నిర్వహించారు. ఈ కార్యక్రమానికి ముఖ్యఅతిథిగా కైకలూరు నియోజకవర్గం శాసనసభ్యులు కామినేని శ్రీనివాస్ పాల్గొన్నారు. ఈ సందర్భంగా చైర్మన్ రవి మాట్లాడుతూ దేవునికి సేవ చేసే అదృష్టాన్ని నాకు కలిగించినందుకు ముందుగా కామినేని శ్రీనివాస్ కి హృదయపూర్వక ధన్యవాదాలు తెలియజేస్తున్నానని అదేవిధంగా దేవస్థానం అభివృద్ధి కృషి చేస్తానని ఆయన తెలియజేశారు. అనంతరం కామినేని శ్రీనివాస్ మాట్లాడు తూదేవునికి సేవచేసే మహాభాగ్యం అని అటువంటి అదృష్టం బొంగు రవి కి దొరకటం దేవుడిచ్చిన వరమని అన్నారు. దేవస్థానానికి వచ్చే భక్తులకు ఎటువంటి ఇబ్బంది కలిగించకుండా మునుపెన్నడూ చూడని విధంగా దేవస్థానం అభివృద్ధికి కృషి చేయాలని ఆయన తెలిపారు. ఈ కార్యక్రమంలో నియోజకవర్గ తెలుగుదేశం నాయకులు మండల పార్టీ నాయకులు పాల్గొన్నారు.

మోహన్ బాబు యూనివర్సిటీ గుర్తింపును రద్దు చేయాలి

నరసాపురం 6 ఫిబ్రవరి ప్రభాతవార్త : తిరుపతిలోని మోహన్ బాబు యూనివర్సిటీలో జరుగుతున్న ఫీజుల దోపిడి పై తిరుపతి జిల్లా కలెక్టర్ కార్యాలయం ముందు ఆందోళనలకు సిద్ధమైన ఎస్.ఎఫ్.ఐ నాయకులను కిడ్నాప్ చేయించిన మోహన్ బాబు, విష్ణు లను వెంటనే అరెస్ట్ చేసి మోహన్ బాబు యూనివర్సిటీ గుర్తింపును రద్దు చేయాలని శుక్రవారం స్థాని గాంధీబొమ్మ సెంటర్లో ఆధ్వర్యంలో ఆందోళన నిర్వహించారు. ఈ సందర్భంగా ఎస్ఎఫ్ఐ జిల్లా కార్యదర్శి టి. ప్రసాద్,సీఐటీయూ జిల్లా నాయకులు ఎం. త్రిమూర్తులు మాట్లాడుతూ... తిరుపతిలోని మోహన్ బాబు యూనివర్సిటీలో జరుగుతున్న అక్రమాలపై ఉన్నత విద్యామండలి స్పందించి విద్యార్థులనుండి అక్రమంగా వసూలు చేసిన 26 కోట్ల రూపాయలు తిరిగి చెల్లించాలని చెప్పిన మోహన్ బాబు యూనివర్సిటీ అధికారులు ఏమాత్రం పట్టించుకోకుండా తిరిగి మళ్ళీ అదనంగా ఫీజులు వసూలు చేస్తున్నారని విద్యార్థులు తెలపడంతో మోహన్ బాబు యూనివర్సిటీ లో ఫీజు దోపిడికి వ్యతిరేకంగా విద్యార్థి, యువజన సంఘాల ఆధ్వర్యంలో తిరుపతి జిల్లా కలెక్టరేట్ వద్ద ఆందోళనకు సిద్ధమవుతుండగా మోహన్ బాబు యూనివర్సిటీ పి.ఆర్.ఓ సతీష్ అతనితో పాటు మరో 30 మంది బౌన్సర్లు ఎస్ఎఫ్ఐ విద్యార్థి సంఘం నాయకులు అక్బర్, వినోద్ లను కిడ్నాప్ చేసి సున్నిఫక్కిలో వారిపై విచక్షణ రహితంగా దాడిచేయడం దారుణమన్నారు. పోలీసులు సకాలంలో స్పందించడం వల్ల ప్రమాదం తప్పిందని లేదంటే వారిని హతమార్చేవారని వారు తెలిపారు. మోహన్ బాబు, విష్ణు, పిఆర్ఓ సతీష్ లపై రౌడీషీట్, పీడి యాక్ట్ పెట్టాలని వారు డిమాండ్ చేస్తారు. రాష్ట్ర విద్యాశాఖ మంత్రి నారా లోకేష్ గారు, రాష్ట్ర ప్రభుత్వం మోహన్ బాబు యూనివర్సిటీలో జరుగుతున్న అక్రమాలపై, ఫీజుల దోపిడీ పై, కిడ్నాప్ వ్యవహారం పైన గాని ఏమాత్రం స్పందించడం లేదంటే ప్రైవేట్ డిఎండీ యూనివర్సిటీలకు రాష్ట్ర ప్రభుత్వం కొమ్ముగాస్తుందనే విషయం స్పష్టంగా అర్థమవుతుందన్నారు. రాష్ట్ర ప్రభుత్వం తక్షణమే స్పందించి మోహన్ బాబు యూనివర్సిటీ పైన విచారణ కమిటీ వాస్తవాలు బయటికి తీసుకువచ్చి తప్పు చేసిన వారిపై వెంటనే చర్యలు తీసుకోవాలని వారు డిమాండ్ చేశారు.

రాజముద్రతో కొత్త పట్టాదారు పాసు పుస్తకాలు
- ఎమ్మెల్యే అంజిబాబు

భీమవరం ఫిబ్రవరి 6 ప్రభాతవార్త : రీ సర్వే పూర్తి అయిన గ్రామాలలో భూమి రికార్డుల్లో తప్పులను సరిచేసి రాజముద్రతో కూడిన కొత్త పట్టాదారు పాసు పుస్తకాలను అర్హులైన వారికి పంపిణీ చేయడం జరుగుతుందని ఎమ్మెల్యే పులపర్తి రామాంజనేయులు అన్నారు. భీమవరం మండలం యనమదుర్రు గ్రామంలో శుక్రవారం మీ భూమి మీ హక్కు పట్టాదారు పాస్ పుస్తకాల పంపిణీ కార్యక్రమాన్ని నిర్వహించారు. గ్రామంలో 512 మందికి పాస్ పుస్తకాలను ఎమ్మెల్యే అంజిబాబు అందించి మాట్లాడారు. రెవెన్యూ సేవలను ప్రజల ముంగిటికే తీసుకుని వచ్చామని, పాత పట్టాదారు పాస్ పుస్తకాలను సంబంధిత రెవెన్యూ అధికారులకు అందజేసి కొత్త పాస్ పుస్తకాలను పొందాలన్నారు. మీకు సంబంధించిన వివరాలు సరిగా ఉన్నవా లేవా అని పరిశీలించుకోవాలని, తద్వారా తప్పులు ఏమైనా ఉంటే సరిచేయించుకునే అవకాశం ఉంటుందని, రీ సర్వేలో రికార్డుల తప్పులను సరిచేసి నాణ్యమైన పట్టాదారు పాస్ పుస్తకములను తయారుచేసి ప్రభుత్వ లక్ష్యంగా నూతన పట్టాదారు పాస్ పుస్తకములను అందజేస్తుందన్నారు. దీనికి ఎటువంటి రుసుము చెల్లించిన అవసరం లేదని, రెవిన్యూ సేవలన్నీ గ్రామస్థాయిలో అందించడం జరుగుతుందని ప్రజలు సద్వినియోగం చేసుకోవాలని ఎమ్మెల్యే అంజిబాబు అన్నారు. అనంతరం 512 మందికి పాస్ పుస్తకాలను పంపిణీ చేశారు. కార్యక్రమంలో తహసీల్దార్ రావి రాంబాబు, సర్పంచ్ బూరబత్తుల శ్రీరామ్ మూర్తి, టిడిపి రాష్ట్ర కార్యదర్శి కోళ్ల నాగేశ్వరరావు, ఎఎంసి వైస్ చైర్మన్ బండి రమేష్, రాష్ట్ర కృష్ణ బలిజ కార్పొరేషన్ చైర్మన్ గంటా త్రిమూర్తులు, ఏఎంసీ మాజీ చైర్మన్ ఇందుకూరి రామలింగరాజు , యలమంచిలి శ్రీనివాసరావు, విన్నకోట వినాయక్ బాబు, గ్రామస్థులు తదితరులు పాల్గొన్నారు.

ఉపాధి హామీ పథకం నిర్వహణపై అధికారుల అసంతృప్తి.

అత్తిలి, ఫిబ్రవరి 6 ప్రభాత వార్త: అత్తిలి మండల పరిషత్ కార్యాలయంలో ఉపాధి హామీ పథకం సామాజిక తనిఖీ ప్రజావేదిక లో పథకం నిర్వహణ తీరు తెన్నులపై అధికారులు తీవ్ర అసంతృప్తిని వ్యక్తం చేశారు. పథకం కు అవసరమైన ఫోటోలను జతపరచకపోవడం, అధికంగా కొలతలు చూపించడం, కొందరికి అధిక చెల్లింపులు జరపటం, కొందరికి చెల్లింపులు జరపకపోవటం ను తనిఖీలో గుర్తించారు. తనిఖీలకు సంబంధించి న సిబ్బంది పూర్తిస్థాయిలో సన్నద్ధం కాకపోవడం పట్ల అసంతృప్తి ని వ్యక్తం చేశారు. కొందరు రికార్డులు కూడా తీసుకురాకపోవడంతో వారికి మెమోలు జారీ చేయాల్సిందిగా అధికారులకు ఉత్తర్వులు జారీ చేశారు. డ్వామా పిడి డాక్టర్ కె సి హెచ్ అప్పారావు ఆధ్వర్యంలో జరిగిన సమావేశంలో గత ఆర్థిక సంవత్సరంలో సుమారు 8 కోట్ల విలువ చేసే పనులు చేసినట్లు తెలిపారు. ఈ పథకం కింద మొక్కలు నాటగా ప్రస్తుతం తక్కువ మొక్కలు చూపించడం పట్ల తగిన రుజువులను అధికారులు కోరారు. మంజూరు ఉత్తర్వులు లేకుండా చెల్లింపులు జరపటం తగదని అన్నారు. కొన్ని పనులకు సంబంధించి ఎంపీడీవో ను తనిఖీ చేయాల్సిందిగా ఆదేశించారు. జిల్లా విజిలెన్స్ అధికారి కె పురుషోత్తం మాట్లాడుతూ 17వ సామాజిక తనిఖీలో మండలంలో 21లక్షలు నిధులు దుర్వినియోగం అయినట్లు గుర్తించినట్లు తెలిపారు. 12 లక్షల మేర రికవరీ చేయగా ఇంకా ఎనిమిది లక్షల 84 వే లు చెల్లించాల్సి ఉందని తెలిపారు. ఇప్పటికే వారికి నోటీసులు జారీ చేసినట్టు తెలిపారు.ఈ మొత్తాన్ని సంబంధిత ఉద్యోగులు తమ వేతనాలు నుండి రికవరీ చేయాలని అన్నారు.ఎవరైనా మానివేస్తే రెవెన్యూ రికవరీ చట్ట ప్రకారం వసూలు చేయాలని ఆదేశించారు. కార్యక్రమంలో అత్తిలి ఎంపీపీ మక్కా సూర్యారావు, డ్వామా ఏపిడి జీవీకే మల్లికార్జున రావు, ఎంపీడీవో పి శామ్యూల్, ఎస్ఆర్పి కెవి రమణ, ఆర్పీలు, తదితరులు పాల్గొన్నారు.

యాక్షన్ ప్లాన్ ద్వారా ఉత్తీర్ణతా శాతం పెరగాలి
- ఉప విద్యాశాఖ అధికారి సుధాకర్

చాట్రాయి, ఫిబ్రవరి 6, ప్రభాతవార్త : ప్రభుత్వం నిర్ణయించిన 100 రోజుల యాక్షన్ ప్లాన్ ద్వారా పదో తరగతి విద్యార్థులలో ఉత్తీర్ణతా శాతం పెరగాలని నూజివీడు ఉప విద్యాశాఖ అధికారి పి సుధాకర్ అన్నారు. మండలంలోని చనుబండ జిల్లా పరిషత్ హై స్కూల్ ను శుక్రవారం ఆయన ఆకస్మికంగా తనిఖీ చేశారు. ఈ సందర్భంగా పాఠశాల రికార్డులను పరిశీలించి పలు సూచనలు సలహాలు ఇచ్చారు. అనంతరం పదో తరగతి విద్యార్థులతో ఆయన మాట్లాడుతూ విద్యార్థులకు నాణ్యమైన విద్యను అందించాలని లక్ష్యంతో ప్రభుత్వం యాక్షన్ ప్లాన్ రూపొందించింది అని దీనివల్ల విద్యార్థులకు ఎంతగానో మేలు జరుగుతుందని ఆయన చెప్పారు. పదో తరగతి పరీక్ష విద్యార్థుల భవిష్యత్తుకు ఎంతో ముఖ్యమైనదని అందరూ కష్టపడి చదువుకొని మంచి మార్కులు సాధించాలని ఆయన కోరారు. పాఠశాలలో అన్ని సబ్జెక్టులు చెప్పే ఉపాధ్యాయులనుతో ముఖాముఖిగా మాట్లాడారు. విద్యార్థులకు ఏమైనా సందేహాలు ఉంటే ఉపాధ్యాయులు నివృత్తి చేయాలని అప్పుడే ఉత్తీర్ణత శాతం పెరుగుతుందని భావితరానికి మంచి విద్యార్థులను తయారు చేసేందుకు ఉపాధ్యాయులు కష్టపడాలని చెప్పారు. ఈ కార్యక్రమంలో మండల విద్యాశాఖ అధికారులు మాసగిరి శ్రీనివాస్, వజ్రాల బ్రహ్మచారి, పాఠశాల ప్రధానోపాధ్యాయులు రవీందర్ నాథ్, సహచర ఉపాధ్యాయ బృందం తదితరులు పాల్గొన్నారు.

మాజీ సీఎం జగన్ ను కలిసిన జిల్లా అధ్యక్షురాలు విజయలక్ష్మి

భీమవరం ఫిబ్రవరి 6ప్రభాతవార్త : మాజీ ముఖ్యమంత్రి వైఎస్ జగన్మోహన్ రెడ్డిని వైఎస్సార్ సిపి జిల్లా మహిళ అధ్యక్షురాలు కోడె విజయలక్ష్మి మర్యాద పూర్వకంగా కలిశారు. భీమవరం విచ్చేసిన మాజీ సీఎం జగన్ కు పుష్పగుచ్చన్ని అందించారు. వైఎస్సార్ సిపి నాయకులు పాల్గొన్నారు.

ప్రజల సమస్యలకు తక్షణ స్పందన
- జక్కం శ్రీమన్నారాయణ

నరసాపురం ప్రభాతవార్త : నరసాపురం పట్టణంలోని తెలుగుదేశం పార్టీ కార్యాలయంలో "ప్రజా సమస్యల పరిష్కార వేదిక" కార్యక్రమం నిర్వహించబడింది. ఈ కార్యక్రమానికి ముఖ్య అతిథిగా ఏఎంసీ చైర్మన్ జక్కం శ్రీమన్నారాయణ పాల్గొని మాట్లాడారు ఈ వేదిక ద్వారా ప్రజలు ఎదుర్కొంటున్న వివిధ సమస్యలు పింఛన్లు, రేషన్, రోడ్లు, డ్రైనేజీ, విద్యుత్, తాగునీటి సమస్యలు తదితర అంశాలపై ఫిర్యాదులు స్వీకరించబడినవి. నాయకులు ప్రతి సమస్యను శ్రద్ధగా విని, సంబంధిత అధికారులతో మాట్లాడి త్వరితగతిన పరిష్కారం చూపిస్తామని హామీ ఇచ్చారు. ఈ సందర్భంగా పార్టీ నాయకులు మాట్లాడుతూ, "ప్రజలకు అండగా నిలబడటమే కూటమి ప్రభుత్వం లక్ష్యం. ప్రజా సమస్యలు పరిష్కారం అయ్యే వరకు మా పోరాటం ఆగదు" అని తెలిపారు. ప్రజల సమస్యలను నేరుగా తెలుసుకుని, వెంటనే చర్యలు తీసుకునేందుకు ఈ వేదిక ఉపయోగపడుతోందని వారు పేర్కొన్నారు. ఈ కార్యక్రమంలో పట్టణ పార్టీ నాయకులు, యువ నాయకులు, మహిళా నాయకులు, కార్యకర్తలు పాల్గొన్నారు. ఈ కార్యక్రమంలో కొప్పాడి రవీంద్రనాథ్ తాగూర్ రాష్ట్ర అగ్నికుల క్షత్రియ సాధికారిక కన్వీనర్ శిరిగినీడి రాజలక్ష్మి మహిళా కమిషన్ మాజీ సభ్యురాలు వాతాడి ఉమామహేశ్వరరావు నరసాపురం మండలం తెలుగుదేశం పార్టీ అధ్యక్షులు. బలం ప్రతాప్ జిల్లా టీడీపీ నాయకులు, పట్నాల జగన్ పట్టణ తెలుగుదేశం పార్టీ ఉపాధ్యక్షులు. తామరాడ వెంకటేశ్వర్లు టి ఎన్ టి యు సి, దొంగ మురళి నరసాపురం మండలం తెలుగు యువత అధ్యక్షులు. సంకు భాస్కర్ నాయుడు, పొన్నాల నాగబాబు మాజీ మున్సిపల్ వైస్ చైర్మన్ బొర్రా చిన్నయమ్మ, నాట్ర నరేష్ కుమార్, పడవల సత్యనారాయణ, జట్ల నాగేశ్వరావు, దేశం శెట్టి సత్యనారాయణ, చీకట్టాల కనకదుర్గ, కడలి నాగేశ్వరావు తూర్పు తాళ్ళు గ్రామ పార్టీ అధ్యక్షులు బొమ్మడి అర్జున్ రావు, కొప్పాడి ఉమామహేశ్వర రావు మౌలాలి ఖాన్ నరసాపురం పట్టణ ముస్లిం మైనారిటీ అధ్యక్షులు. మల్లాడి మూర్తి , నల్లూరి సూర్యనారాయణ ఆకుల భుజింగరావు, వేపూరి వాసు, హుసేన్, దొంగ శ్రీను బీసీ సెల్ ఉపాధ్యక్షులు, అలివేలు మంగతాయారు, నాగిడి రాంబాబు

బాల్య వివాహాలపై అవగాహన కార్యక్రమం

అత్తిలి, ఫిబ్రవరి 6 ప్రభాత వార్త : బాల్య వివాహాల నిరోధానికి చైల్డ్ వెల్ఫేర్ మోనిటరింగ్ కమిటీలుచురుగ్గా పనిచేయాలని ఐసిడిఎస్ తిరుపతిపురం సెక్టర్ పర్యవేక్షకురాలు ఎం శ్రీదేవి కోరారు. తిరుపతి పురంలో బాల్య వివాహాల నిషేధంపై మానిటరింగ్ కమిటీలు, సంక్షేమ కమిటీల సమావేశాన్ని నిర్వహించారు. స్ట్రీట్ చిల్డ్రన్, వాల్నరబుల్ చిల్డ్రన్, మధ్యలో బడిమానివేసిన వారి పిల్లలు వివరాలను కమిటీలకు తెలియజేయాలని కోరారు. పంచాయతీ కార్యదర్శి రాజు, వీఆర్వో కాంతారావు, ఏఎన్ఎం రత్నకుమారి, ఎమ్మెస్ కే దేవి, అంగన్వాడీ కార్యకర్తలు పాల్గొన్నారు.

నేడే సిఐటియు సమావేశం.

అత్తిలి, ఫిబ్రవరి 6 ప్రభాత వార్త :అత్తిలి మండలం లో ఉన్న సి ఐ టి య అనుబంధ సంఘాల వారు శనివారం జరిగే సర్వసభ్య సమావేశంలో పాల్గొనాలని సి ఐ టి యూ నాయకుడు కేతా గోపాలన్ కోరారు. ఈ సందర్భంగా ఫిబ్రవరి 12 నిర్వహించే సార్వత్రిక సమ్మెకు సంబంధించిన పోస్టర్ను ఆవిష్కరించారు. ఈ సమావేశానికి జిల్లా సిఐటియు నాయకులు ఇతర ప్రజా సంఘాల నాయకులు పాల్గొంటారని తెలిపారు.

ఉపాధి హామీ పథకంలో
76 వేలు రికవరీకి ఆదేశాలు.

అత్తిలి, ఫిబ్రవరి 6 ప్రభాతవార్త: అత్తిలి మండల పరిషత్ కార్యాలయంలో ఉపాధి హామీ పథకం కింద నిర్వహించిన ప్రజా వేదికను 76 వేల 112 రూపాయలు రికవరీ చేయాలని డ్వామా పీడీ డాక్టర్ కే సి హెచ్ అప్పారావు ఆదేశించినట్లు ఎంపీడీవో పీ. శ్యామ్యూల్ తెలిపారు. 12 వేల రూపాయలు జరిమానా విధించినట్లు తెలిపారు. 92 లక్షల 62 వేల 882 రూపాయలు రాక్టిఫికేషన్ చేసినట్టు తెలిపారు. 31,916 రూపాయలు వేతనాలుగా చెల్లించాలని ఆదేశించారని తెలిపారు..

రాబోయే స్థానిక సంస్థ ఎన్నికల్లో కూటమి అభ్యర్థుల విజయానికి కృషి చేయాలి

తణుకు, ఫిబ్రవరి 5 (ప్రభాత వార్త) : రాబోయే స్థానిక సంస్థల ఎన్నికల్లో కూటమి అభ్యర్థుల విజయం సాధించేలా తెలుగుదేశం, జనసేన, బిజెపి నాయకులు సమష్టిగా కృషి చేయాలని తణుకు ఎమ్మెల్యే ఆరిమిల్లి రాధాకృష్ణ పిలుపునిచ్చారు. బుధవారం తణుకు తెలుగుదేశం పార్టీ నియోజకవర్గస్థాయి విస్తృత సమావేశంలో ఎమ్మెల్యే రాధాకృష్ణ ముఖ్య అతిథిగా పాల్గొని మాట్లాడారు. తణుకు కమ్మ కళ్యాణ మండపంలో నిర్వహించిన ఈ సమావేశంలో ఎమ్మెల్యే మాట్లాడుతూ రాబోయే స్థానిక సంస్థల ఎన్నికల్లో తణుకు నియోజకవర్గంలో పోటీ చేసిన కూటమి అభ్యర్థులు ప్రతి ఒక్కరూ గెలిచేలా ఇక్కడి నుంచే నాంది పలకాలని కోరారు. తెలుగుదేశం పార్టీ ఏర్పడిన నాటి నుంచి రాజకీయాల్లో బడుగు బలహీన వర్గాలకు ప్రాధాన్యత ఇస్తూ వారి అభ్యున్నతికి పార్టీ పాటు పడుతోందని చెప్పారు. తెలుగుదేశం పార్టీ వ్యవస్థాపకులు నందమూరి తారక రామారావు చూపించిన బాటలోనే ముఖ్యమంత్రి చంద్రబాబు నాయుడు సైతం రాష్ట్రాన్ని అభివృద్ధి చేస్తున్నారని చెప్పారు. కూటమి ప్రభుత్వం అధికారంలోకి వచ్చిన నాటి నుంచి అభివృద్ధి, సంక్షేమాన్ని సమపాళ్లలో అమలు చేస్తూ ఎన్నికల్లో ఇచ్చిన హామీలను సైతం 90 శాతం ఆచరణలో పెట్టినట్లు తెలిపారు. ఎన్నికలకు ముందు ఇచ్చిన హామీలతోపాటు ఇవ్వని హామీలను సైతం అమలు చేసిన ఘనత కూటమి ప్రభుత్వానికి దక్కుతుందని పేర్కొన్నారు. ముఖ్యంగా తల్లికి వందనం, అన్నదాత సుఖీభవ, మహిళలకు ఆర్టీసీ ఉచిత ప్రయాణం, ఉచిత గ్యాస్ సిలిండర్లు వంటి పథకాలు అమలు చేసి అర్హత కలిగిన ప్రతి ఒక్కరికి పెన్షన్లు అందజేస్తూ ఉందని తెలిపారు. కూటమి ప్రభుత్వం అధికారంలోకి వచ్చిన రెండేళ్ల కాలంలో ముఖ్యమంత్రి సహాయ నిధి ద్వారా తణుకు నియోజకవర్గంలో దాదాపు రూ. 6.50 కోట్లు మేర ఆర్థిక సహాయాన్ని లబ్ధిదారులకు అందజేసినట్లు చెప్పారు. గత ప్రభుత్వ హయాంలో ముఖ్యమంత్రి సహాయనిధికి దాఖలు చేసుకున్న అర్జీలను బుట్ట దాఖలు చేశారని విమర్శించారు.

కోడిపందాలపైదాడి

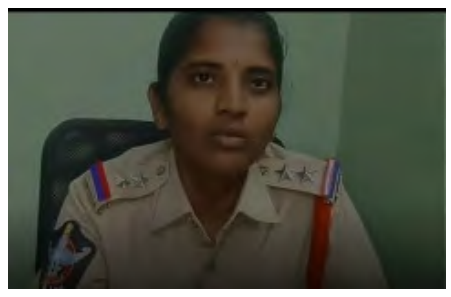

మొగల్తూరుఫిబ్రవరి 6 (ప్రభాతవార్త) మొగల్తూరు మండలం వార తిప్ప గ్రామంలో శుక్రవారం మొగల్తూరు పోలీస్ స్టేషన్ ఎస్ఐ వై నాగలక్ష్మి తమ సిబ్బందితో కలిసి వార తిప్ప గ్రామంలో కోడి పందాలు నిర్వహిస్తున్న నిర్వాహకులపై మెరుపు దాడి చేశారు, ఈ దాడిలో ఏడుగురిని పోలీసులు అదుపులో తీసుకున్నారు వారి వద్ద నుంచి 8 పందెం కోళ్ళు రెండు కోడి కత్తులు 2,960 రూపాయలు నగదు స్వాధీన పరచుకున్నారు, నిందితులపై ఎస్సై వై నాగలక్ష్మి కేసు నమోదు చేసి దర్యాప్తు చేస్తున్నారు

నేడు రైస్ మిల్లుల యజమానులతో ఎం.ఎస్.ఎం.ఈ అవగాహన సదస్సు

భీమవరం ఫిబ్రవరి 6 ప్రభాతవార్త :జిల్లా పరిశ్రమల కేంద్రం, జిల్లా పౌర సరఫరాల శాఖ సంయుక్త ఆధ్వర్యంలో రైస్ మిల్లుల యజమానులతో వారి కార్యకలాపాల వైవిధ్యీకరణ విలువ జోడింపు అవకాశాలపై ఎమ్.ఎస్.ఎం.ఈ అవగాహన కార్యక్రమాన్ని ఫిబ్రవరి 7వ తేదీ ఉదయం 9.00 గంటలకు పెద్దఅమీరం నిర్మలాదేవి ఫంక్షన్ హాల్ నందు ఏర్పాటు చేయడం జరిగిందని జిల్లా కలెక్టర్ చదలవాడ నాగరాణి తెలిపారు. ఈ సమావేశంలో విలువ జోడింపు ద్వారా కొత్త అవకాశాలను అన్వేషించడానికి మరియు లాభదాయకతను పెంచుకోవడానికి అవకాశాలపై చర్చించడం జరుగుతుందని రైస్ మిల్ యజమానులు, పరిశ్రమ ప్రతినిధులు, వ్యాపారవేత్తలు, విద్యార్థులు, యువ నిపుణులు, అధికారులు, కీలక వాటాదారులు పెద్ద ఎత్తున ఈ కార్యక్రమంలో పాల్గొని అవగాహన సదస్సును విజయవంతం చేయాలని తెలిపారు.

సబ్ స్టేషన్ నిర్మాణ కోసం స్థలాన్ని పరిశీలించిన ఎమ్మెల్యే.

అత్తిలి, ఫిబ్రవరి 6 ప్రభాత వార్త :రాబోయే 20 ఏళ్లలో విద్యుత్ సరఫరాలో అంతరాయం లేకుండా విద్యుత్ లోటు సమస్యలు లేకుండా చర్యలు తీసుకుంటామని తణుకు ఎమ్మెల్యే ఆరిమిల్లి రాధాకృష్ణ అన్నారు. అత్తిలిలో 220కేవీ/132/33కేవీ విద్యుత్ సబ్ స్టేషన్ నిర్మాణానికి సంబంధించిన స్థలాన్ని ఎమ్మెల్యే రాధాకృష్ణ పరిశీలించారు. నియోజకవర్గంలోని పారిశ్రామిక రంగాలకు చేయూత ఇచ్చే విధంగా సబ్ స్టేషన్ నిర్మాణం చేపట్టనున్నట్లు చెప్పారు. ఈ కార్యక్రమంలో విజయవాడ ప్రాజెక్టు ఛీఫ్ ఇంజినీర్ టి.సుధీవన్, సివిల్ ఇంజినీర్ నరసింహారావు, రాజమండ్రి ఎస్ఈ టి.మనోహర్, ఎస్ఈ కె.బిందు, ఏలూరు ఈఈ జె.రామారావు, తాడేపల్లిగూడెం డీఈ కె.నరసింహమూర్తి, ఏడీఈ దివాకరరావు, కూటమి నాయకులు పాల్గొన్నారు.

గణపవరం లో ఫైడే డ్రై డే

అత్తిలి గణపవరం,ఫిబ్రవరి 6 ప్రభాత వార్త: గణపవరం ప్రాథమిక ఆరోగ్య కేంద్రం పరిధిలోని గణపవరం.3 సచివాలయం వెలమపేట ఏరియా ,లో ఫ్రైడే డ్రై డే కార్యక్రమం లోఆరోగ్య కేంద్రం వైద్యాధికారి డాక్టర్.కే.ఓంకార్ నాథ్ పాల్గొని మలేరియా, ఫ్రైడే ఫ్రైడే కార్యక్రమం ప్రాధాన్యతను వివరించారు.తడిగా ఉన్న ప్రాంతాన్ని పొడి చేయడమే ముఖ్య ఉద్దేశ్యం అన్నారు. మలేరియా పై అవగాహన కల్పించారు. ఇంటి పరిసరాలు తడి లేకుండా పొడిగా ఉంచు కొనుట ద్వారా దోమలు పుట్టవని అన్నారు. ప్రతి ఇంటిని పరిశుభ్రంగా ఉంచుట, వ్యక్తిగత పరిశుభ్రత, క్లోరినేషన్ చేసిన నీటిని త్రాగుట, ఆకుపచ్చనీ ఆకుకూరలు , తీసుకొనుట వలన కొన్ని వ్యాధులు రాకుండా ఉంటాయని తెలిపారు. కమ్యూనిటీ హెల్త్ ఆఫీసర్ జె.విల్సన్ బాబు, నున్న పాప ఐ. జయమ్మ , ఎం ఎస్. యోహాను, ఆశా కార్యకర్తలు ఆర్. రమణ, జి. జ్ఞానరత్నం, ఆర్. లక్ష్మి అంగనవాడి కార్యకర్తలు పాల్గొన్నారు.

పాఠశాల విద్యార్థులకు ఉచిత కంటి వైద్య పరీక్షలు

కామవరపుకోట,ఫిబ్రవరి 6,ప్రభాత వార్త: మండలంలోని తడికలపూడి గ్రామంలో శుక్రవారం మానవతా స్వచ్ఛంద సేవా సంస్థ తడికలపూడి శాఖ ఆధ్వర్యంలో ఇటీవల మరణించిన అంత్యం.వెంకటేశ్వరరావు జ్ఞాపకార్థం స్థానిక జెడ్పిహెచ్ పాఠశాలలో ఉచిత కంటి వైద్య శిబిరము నిర్వహించారు.ఈ శిబిరంలో ఏలూరు శంకరనేత్రాలయ హాస్పిటల్ వైద్య సిబ్బంది 220 మంది విద్యార్థులకు కంటి పరీక్షలు నిర్వహించారు.కంటి అద్దాలు అవసరమైన 57 మంది విద్యార్థులకు వెంకటేశ్వరావు కుటుంబ సభ్యుల సహకారంతో ఉచితంగా కంటి అద్దాలు ఇవ్వడం జరుగుతుందని నిర్వాహకులు తెలిపారు.ఈ కార్యక్రమంలో పావులూరి.గాంధీ,గంగాధర్ ప్రసాద్,నెక్కలపూడి సురేష్ బాబు,డాక్టర్ ధ్రువ,అంత్యం వెంకటేశ్వరరావు కుమారులు ప్రకాష్, చైతన్య, మానవతా డైరెక్టర్లు మానవతా కమిటీ సభ్యులు,పాఠశాల ప్రధానోపాధ్యాయులు, ఉపాధ్యాయులు తదితరులు పాల్గొన్నారు.

స్థిరమైన కృషి గమ్యానికి చేరుస్తుంది

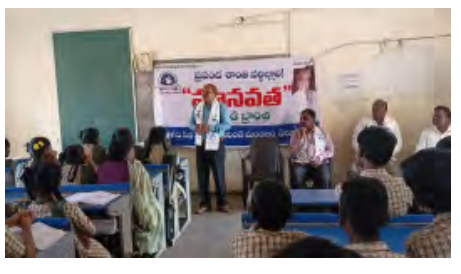

కలిదిండి ఫిబ్రవరి 6 (ప్రభాతవార్త) :విద్యార్థులు స్థిరమైన విద్యార్జన చేస్తూ జ్ఞానాన్ని పెంపొందించుకొని లక్ష్యం వైపు కృషి చేస్తే అద్భుతంగా రాణించి ఉన్నత శిఖరాలను అందుకోగలరని ఉమ్మడి కృష్ణాజిల్లా మానవతా క్యారియర్ గైడెన్స్ చైర్మన్ ప్రొఫెసర్ సూదాబత్తుల విజయ్ కుమార్ అన్నారు. కలిదిండి మానవతా స్వచ్ఛంద సేవా సంస్థ అధ్యక్షులు నూకల శ్యామల రావు గుప్త ఆధ్వర్యంలో భాస్కరరావు పేట జిల్లా పరిషత్ ఉన్నత పాఠశాల ఇంచార్జి ప్రధానోపాధ్యాయులు చంద్రయ్య అధ్యక్షతన 10 వ తరగతి విద్యార్థులకు క్యారియర్ గైడెన్స్ పై అవగాహన కార్యక్రమం నిర్వహించారు. ఈ కార్యక్రమానికి ముఖ్యఅతిథిగా విచ్చేసిన విజయకుమార్ మాట్లాడుతూ విద్యార్థులు నతమ భవిష్యత్తు కొరకు అనుసరించాల్సిన విధివిధానాలు వాటి వివరాలను భిన్నమైన కోణాలలో వివరించి చెప్పారు. ముఖ్యంగా పదవ తరగతి ఉత్తీర్ణత తరువాత ఉన్నటువంటి కోర్సులైన ఐటిఐ పాలిటెక్నిక్ ఎన్డీఏ పారామెడికల్ సర్టిఫికెట్ ఇంటర్మీడియట్ మరియు వాటికి సంబంధించిన ఇంజనీరింగ్ టెక్నికల్ మెడికల్ పారామెడికల్ చరిత్ర భాషలు అర్థ పౌర భూగోళ పర్యావరణ భౌతిక రసాయనిక జీవ గణిత శాస్త్రాలు వాటికి సమాజంలో గల ప్రాధాన్యతలు గురించి వివరించారు. విద్యార్థులు తమ ప్రతిభ బలం బలహీనతల ఆధారంగా సబ్జెక్టులను ఎంచుకోవాలని సూచించారు. వీటి ద్వారా విద్యార్థులు తమ అభిరుచి మేరకు శాస్త్ర సాంకేతిక రంగాలతో పాటు ఉన్నత విద్య ఉద్యోగ వ్యాపార పరిశ్రమలు వ్యవసాయం పాడి పరిశ్రమ అంకుర పరిశ్రమలు మొదలగు వాట